



Kennziffer
B VI 3 j
2007

Statistische Berichte

Tätigkeit der Verwaltungsgerichte in Bayern 2007

Herausgegeben im
Juni 2008
Bestellnummer:
B63003 200700
Einzelpreis:
16,00 €



Bestellen im Internet

www.statistik.bayern.de/veroeffentlichungen/webshop

Kostenlos (Informationelle Grundversorgung)

Alle Statistischen Berichte können im Webshop kostenlos als PDF-Datei heruntergeladen werden.

Kostenpflichtig

Alle anderen Veröffentlichungen sind im Webshop kostenpflichtig.

Sie können dort sowohl als Datei (auch auf Datenträger) als auch als Druckausgabe bestellt werden. In diesen Fällen ist lediglich eine einmalige Anmeldung erforderlich.

Lieferung

- per Download (bei kostenlosen Dateien)
- per E-Mail (als PDF-Datei oder –soweit verfügbar– als XLS-Datei)
- per Post (in Printform oder als CD-ROM bzw. DVD)

Zeichenerklärung

0	mehr als nichts, aber weniger als die Hälfte der kleinsten in der Tabelle nachgewiesenen Einheit	()	Nachweis unter dem Vorbehalt, dass der Zahlenwert erhebliche Fehler aufweisen kann
-	nichts vorhanden oder keine Veränderung	p	vorläufiges Ergebnis
/	keine Angabe, da Zahl nicht sicher genug	r	berichtigtes Ergebnis
·	Zahlenwert unbekannt, geheimzuhalten oder nicht rechenbar	s	geschätztes Ergebnis
...	Angabe fällt später an	D	Durchschnitt
x	Tabellenfach gesperrt, da Aussage nicht sinnvoll	≙	entspricht

Auf- und Abrundungen

Im Allgemeinen ist ohne Rücksicht auf die Endsummen auf- bzw. abgerundet worden. Deshalb können sich bei der Summierung von Einzelangaben geringfügige Abweichungen zu den ausgewiesenen Endsummen ergeben. Bei der Aufgliederung der Gesamtheit in Prozent kann die Summe der Einzelwerte wegen Rundens vom Wert 100 % abweichen. Eine Abstimmung auf 100 % erfolgt im Allgemeinen nicht.

Impressum

Verleger, Herausgeber und Druck
Bayerisches Landesamt für Statistik und Datenverarbeitung
Neuhauser Straße 8, 80331 München
Briefanschrift: 80288 München

Bestellungen
Telefon 089 2119-205
Telefax 089 2119-457
E-Mail vertrieb@statistik.bayern.de
Internet www.statistik.bayern.de

© Bayerisches Landesamt für Statistik und Datenverarbeitung, München 2008
Alle Veröffentlichungen oder Daten sind Werke im Sinne § 2 Urheberrechtsgesetz. Die Verwendung, Vervielfältigung und/oder Verbreitung von Veröffentlichungen oder Daten gleich welchen Mediums (Print, Datenträger, Datei etc.) – auch auszugsweise – ist nur mit Quellenangabe gestattet. Sie bedarf der vorherigen Genehmigung bei Nutzung für gewerbliche Zwecke, bei entgeltlicher Verbreitung oder bei Weitergabe an Dritte sowie bei Weiterverbreitung über elektronische Systeme und/oder Datenträger. Sofern in den Produkten auf das Vorhandensein von Copyrightrechten Dritter hingewiesen wird, sind die in deren Produkten ausgewiesenen Copyrightbestimmungen zu wahren. Alle übrigen Rechte bleiben vorbehalten.

Inhaltsübersicht

	Seite
Vorbemerkungen	4
Schaubilder	
Verfahren vor den Verwaltungsgerichten in Bayern	
1 Neuzugänge, erledigte und unerledigte Verfahren seit 1993 nach Verfahrensart	6
2 Neuzugänge seit 1993 nach Art der Verfahren und Art der Kammern	7
3 Erledigte Verfahren seit 1993 nach Art der Verfahren und Art der Kammern	8
4 Erledigte Hauptverfahren seit 1993 nach Art der Kammern und Dauer in Prozent	9
5 Erledigte Verfahren seit 1993 nach Art der Verfahren und Sachgebieten	10
6 Erledigte Verfahren 2007 nach Art der Verfahren und Art der Entscheidung in Prozent	11
7 Erledigte Hauptverfahren 2007 nach Art der Kammern und Dauer in Prozent	12
Verfahren vor dem Bayerischen Verwaltungsgerichtshof (VGH)	
8 Neuzugänge, erledigte und unerledigte Verfahren seit 1993 nach Verfahrensart	13
9 Neuzugänge, erledigte und unerledigte Verfahren seit 1993 nach Instanzen	14
10 Neuzugänge in der 2. Instanz seit 1993 nach Art der Verfahren und Art der Senate	15
11 Erledigte Verfahren in der 2. Instanz seit 1993 nach Art der Verfahren und Art der Senate	16
12 Erledigte Verfahren in der 2. Instanz seit 1993 nach Art der Senate und Dauer in Prozent	17
13 Erledigte Verfahren in der 2. Instanz seit 1993 nach Art der Verfahren und Sachgebieten	18
14 Anteil der Neuzugänge an Verfahren mit eingelegten Rechtsmitteln beim VGH (allgemeine Senate) bezüglich aller erledigten Hauptverfahren der Verwaltungsgerichte (allgemeine Kammern) seit 1993 ("Rechtsmittelhäufigkeit") in Prozent	19
15 Erledigte Berufungen und Beschwerden mit Behördenbeteiligung 2007 nach Ausgang des Verfahrens in Prozent	19
16 Erledigte Verfahren in der 2. Instanz 2007 nach Art der Senate und Dauer in Prozent	20
17 Durch Urteil, Gerichtsbescheid oder Beschluss beendete Berufungen, Beschwerden gegen Hauptsache- entscheidungen in Personalvertretungssachen 2007 nach Ausgang des Verfahrens in Prozent	21
18 Erledigte Verfahren 2007 nach Instanzen, Art der Verfahren und Sachgebieten in Prozent	21
Übersichten	
Verfahren vor der Verwaltungsgerichtsbarkeit in Bayern seit 1993	
1 Neuzugänge (ohne Abgaben innerhalb des Gerichts)	22
2 Erledigte Verfahren (ohne Abgaben innerhalb des Gerichts)	24
Verfahren vor den Verwaltungsgerichten in Bayern seit 1993	
Erledigte Verfahren nach Art der Verfahren, Art der Kammern und Dauer	
3 A: Hauptverfahren	26
4 B: Verfahren zur Gewährung von vorläufigem Rechtsschutz (bis 2006 ohne Numerus-clausus-Sachen)	28
Erledigte Verfahren nach Art der Verfahren und Sachgebieten	
5 A: Hauptverfahren	30
6 B: Verfahren zur Gewährung von vorläufigem Rechtsschutz (bis 2006 ohne Numerus-clausus-Sachen)	32

Noch: Übersichten**Verfahren vor dem Bayerischen Verwaltungsgerichtshof (VGH) seit 1993**

Erledigte Verfahren nach Art der Senate und Dauer	
7	A: Berufungen mit Anträgen auf Zulassung, Beschwerden gegen Hauptsacheentscheidungen in Personalvertretungssachen 34
8	B: Beschwerden gegen Entscheidungen mit Anträgen auf Zulassung und Verfahren zur Gewährung von vorläufigem Rechtsschutz (bis 2006 ohne Numerus-clausus-Sachen) 36
9	C: 2. Instanz zusammen: Tabellen A+B 38
Erledigte Verfahren nach Sachgebieten	
10	A: Berufungen mit Anträgen auf Zulassung, Beschwerden gegen Hauptsacheentscheidungen in Personalvertretungssachen 40
11	B: Beschwerden gegen Entscheidungen, Verfahren zur Gewährung von vorläufigem Rechtsschutz (bis 2006 ohne Numerus-clausus-Sachen) 42

Tabellenteil**1 Verfahren vor den Verwaltungsgerichten in Bayern 2007****Hauptverfahren****1.1 Geschäftsentwicklung der Hauptverfahren**

1.1.1	Geschäftsentwicklung mit Vergleich zum Vorjahr 44
1.1.2	Geschäftsentwicklung nach Verwaltungsgerichten und Art der Kammern 44

1.2 Erledigte Hauptverfahren nach Verwaltungsgerichten

1.2.1	Art des Verfahrens, Art der Erledigung, Zulässigkeit der Berufung - Anzahl, in Prozent 45
1.2.2	Durch Urteil, Gerichtsbescheid oder Beschluss beendete Verfahren nach Ausgang des Verfahrens 46
1.2.3	Dauer der Anhängigkeit - Anzahl, in Prozent 47
1.2.4	Verfahrensbeteiligte, Beweiserhebung, Zuständigkeit (Einzelrichter/Kammer) Prozeßkostenhilfe 49
1.2.5	Sachgebiete - Hauptgruppen, ausgewählte Untergruppen und Einzelsachgebiete - 50

Vorläufiger Rechtsschutz**1.3 Geschäftsentwicklung der Verfahren zur Gewährung von vorläufigem Rechtsschutz**

1.3.1	Geschäftsentwicklung mit Vergleich zum Vorjahr 51
1.3.2	Geschäftsentwicklung nach Verwaltungsgerichten und Art der Kammern 51

1.4 Erledigte Verfahren zur Gewährung von vorläufigem Rechtsschutz nach Verwaltungsgerichten

1.4.1	Art des Verfahrens und Art der Erledigung - Anzahl, in Prozent 52
1.4.2	Verfahrensdauer nach Art der Kammer - Anzahl, in Prozent 53
1.4.3	Verfahrensbeteiligte, Beweiserhebung und Prozesskostenhilfeentscheidungen 55
1.4.4	Sachgebiete - Hauptgruppen, ausgewählte Untergruppen und Einzelsachgebiete - 56

1.5 1.5 Sonstiger Geschäftsanfall nach Art der Kammer

	Kostensachen, Sonstige Anträge außerhalb eines bei Gericht anhängigen Verfahrens und Vollstreckungsverfahren 57
--	---

Noch: Tabellenteil**2 Verfahren vor dem Bayerischen Verwaltungsgerichtshof 2007****2.1 Geschäftsentwicklung**

2.1.1	Geschäftsentwicklung der erstinstanzlichen Hauptverfahren mit Vergleich zum Vorjahr	58
2.1.2	Geschäftsentwicklung der erstinstanzlichen Hauptverfahren nach Senaten	58
2.1.3	Geschäftsentwicklung der Berufungen, Beschwerden gegen Hauptsacheentscheidungen in Personalvertretungssachen mit Vergleich zum Vorjahr	58
2.1.4	Geschäftsentwicklung der Berufungen, Beschwerden gegen Hauptsacheentscheidungen in Personalvertretungssachen nach Senaten	58
2.1.5	Geschäftsentwicklung der Beschwerden gegen Entscheidungen und der Verfahren zur Gewährung von vorläufigem Rechtsschutz mit Vergleich zum Vorjahr	59
2.1.6	Geschäftsentwicklung der Beschwerden gegen Entscheidungen und der Verfahren zur Gewährung von vorläufigem Rechtsschutz nach Senaten	59

2.2 Erledigte erstinstanzliche Hauptverfahren

2.2.1	Art des Verfahrens, Art der Erledigung, Zulässigkeit der Revision und Ausgang des Verfahrens	60
2.2.2	Verfahrensdauer	61
2.2.3	Verfahrensbeteiligte, Beweiserhebung, Verfahren nach Einzelrichter und Senat	62
2.2.4	Sachgebiete - Hauptgruppen, ausgewählte Untergruppen und Einzelsachgebiete -	63

2.3 Erledigte Berufungen mit Anträgen auf Zulassung, Beschwerden gegen Hauptsacheentscheidungen in Personalvertretungssachen

2.3.1	Art des Verfahrens, Art der Erledigung, Zulässigkeit der Revision und Ausgang des Verfahrens	64
2.3.2	Verfahrensdauer	65
2.3.3	Rechtsmittelführer und Rechtsmittelgegner	66
2.3.4	Sachgebiete - Hauptgruppen und ausgewählte Einzelsachgebiete -	67

2.4 Erledigte Beschwerden gegen Entscheidungen mit Anträgen auf Zulassung / Verfahren zur Gewährung von vorläufigem Rechtsschutz und sonstige Verfahren

2.4.1	Art des Verfahrens, Art der Erledigung und Ausgang des Verfahrens	68
2.4.2	Verfahrensdauer der Rechtsmittelverfahren	69
2.4.3	Beschwerdeführer/Beschwerdegegner, Beweiserhebung und sonstiger Geschäftsanfall	70
2.4.4	Sachgebiete - Hauptgruppen und ausgewählte Einzelsachgebiete -	71

Anhang

	Systematik der Sachgebiete - Hauptgruppen, Untergruppen, Einzelsachgebiete	72
--	--	----

Vorbemerkungen

Die Verwaltungsgerichte entscheiden Streitigkeiten auf dem Gebiet des öffentlichen Rechts. Zur verwaltungsgerichtlichen Zuständigkeit gehören zum einen die Streitigkeiten zwischen dem Bürger und einer Verwaltungsbehörde und – unter bestimmten Voraussetzungen – Streitigkeiten zwischen den Trägern der öffentlichen Verwaltung selbst. Aufbau, Zuständigkeit und Verfahren der Gerichte der Verwaltungsgerichtsbarkeit ergeben sich aus der Verwaltungsgerichtsordnung.

Die allgemeine Verwaltungsgerichtsbarkeit ist 3-stufig aufgebaut: Verwaltungsgerichte (erste Instanz), Bayerischer Verwaltungsgerichtshof (zweite Instanz), Bundesgerichtshof (dritte Instanz). Bei den Verwaltungsgerichten bestehen Kammern, die Spruchkörper beim Verwaltungsgerichtshof heißen Senate.

Vor den Verwaltungsgerichten kann im Wege der Klage die Aufhebung eines Verwaltungsaktes (Anfechtungsklage), der Erlass eines abgelehnten oder unterlassenen Verwaltungsaktes (Verpflichtungsklage), die Feststellung des Bestehens oder Nichtbestehens eines Rechtsverhältnisses oder der Nichtigkeit eines Verwaltungsaktes begehrt werden (Feststellungsklage).

Der Anfechtungs- oder Verpflichtungsklage geht in der Regel ein Vorverfahren (Widerspruchsverfahren) voraus. Es beginnt damit, dass gegen den Verwaltungsakt einer Behörde Widerspruch eingelegt wird. Hält die Behörde den Widerspruch für begründet, hilft sie ihm ab. Ansonsten ergeht ein Widerspruchsbescheid, den regelmäßig die nächsthöhere Behörde nach erneuter Prüfung erlässt. Nach Zustellung des Widerspruchsbescheides kann Klage erhoben werden.

Über die Klage entscheidet das Verwaltungsgericht. Dies geschieht regelmäßig aufgrund mündlicher Verhandlung durch Urteil. Gegen Urteile eines Verwaltungsgerichts kann Berufung beim Verwaltungsgerichtshof eingelegt werden, wenn sie vom Verwaltungsgerichtshof zugelassen wird. Gegen Urteile des Verwaltungsgerichtshofs ist bei Zulassung durch den Verwaltungsgerichtshof oder auf Beschwerde durch das Bundesverwaltungsgericht die Revision zum Bundesverwaltungsgericht möglich. Gegen Urteile eines Verwaltungsgerichts steht den Beteiligten die Sprungrevision an das Bundesverwaltungsgericht zu, wenn das Gericht sie nach Zustimmung von Kläger und Beklagten zulässt.

Die Justizgeschäftsstatistik der Verwaltungsgerichte wird als Zählkartenerhebung seit 1983 durchgeführt. Rechtsgrundlage ist die Bekanntmachung des Bayerischen Staatsministeriums des Innern vom 23. November 1982 Nr. I A 3 – 219 – 2/26.

In dem hiermit für das Berichtsjahr 2007 vorgelegten Statistischen Bericht „Die Tätigkeit der Verwaltungsgerichte in Bayern“ wird über die Geschäftsentwicklung bei den Verwaltungsgerichten und dem Bayerischen Verwaltungsgerichtshof berichtet sowie außerdem über die im Berichtsjahr erledigten Sachen nach Art, Ausgang und Dauer des Verfahrens, nach Sachgebieten und anderen Merkmalen. In den Tabellen wird differenziert nach allgemeinen und Asylkammern (Verwaltungsgerichte) bzw. -senaten (Verwaltungsgerichtshof), bei dem Verwaltungsgerichtshof ferner nach Senaten für technische Großvorhaben. Hinsichtlich der Verfahrensart sind einerseits die Hauptverfahren, andererseits die Verfahren zur Gewährung von vorläufigem Rechtsschutz zu unterscheiden. Die Tabellengruppen 2.4.1 bis 2.4.4, die sich auf Rechtsmittelverfahren beziehen, enthalten auch Verfahren zur Gewährung von vorläufigem Rechtsschutz, die erstinstanzlich bei den Verwaltungsgerichten anhängig waren. In solchen Fällen stand die Eilsache im Zusammenhang mit einem beim Verwaltungsgericht bearbeiteten Hauptverfahren.

Seit dem Berichtsjahr 1998 werden die – zahlenmäßig unbedeutenden – sogenannten Musterverfahren bzw. die im Hinblick auf solche Musterverfahren vorübergehend ausgesetzten Verfahren in der Statistik der Verwaltungsgerichte nicht mehr getrennt erfasst. Ist die Rechtmäßigkeit einer behördlichen Maßnahme Gegenstand von mehr als 20 Verfahren, kann das Gericht eines oder mehrere geeignete Verfahren nach § 93 a VwGO vorab durchführen (Musterverfahren), die übrigen Verfahren aussetzen und nach der rechtlichen Klärung der Musterverfahren diese durch Beschluss erledigen.

In den Geschäftsbilanzen der Verwaltungsgerichte und des Bayerischen Verwaltungsgerichtshofs (Tabellen 1.1, 1.3 und 2.1) nachgewiesene Daten weichen vereinzelt geringfügig von den Endbeständen des Vorjahres und der rechnerischen Addition zum Jahresendbestand ab. Die Ursache sind Bestandsbereinigungen sowie unerledigte Rückfragen, die aus früheren Jahren stammen, also erst im aktuellen Berichtsjahr beantwortet worden sind.

Änderungen in den Übersichten der Sachgebiete ab dem Berichtsjahr 2007

Ab dem Jahr 2007 wurde ein neuer Sachgebietskatalog eingeführt, wobei die Sachgebiete erweitert bzw. neu geordnet wurden.

Änderungen ergaben sich wie folgt:

- 1) Im Sachgebiet 200 bzw. 220 waren bisher auch die NC-Verfahren enthalten; diese sind jetzt als Sachgebiet 300 "Numerus-clausus-Verfahren" eigens ausgewiesen.
- 2) Im jetzigen Sachgebiet 1300 „Recht des öffentlichen Dienstes“ bzw. 1330 „Recht der Landesbeamten“ ist die Position „Disziplinarrecht“ nicht mehr enthalten; diese ist jetzt als Sachgebiet 1400 "Disziplinarrecht/Berufsgerichtliche Verfahren" eigens ausgewiesen.
- 3) Im jetzigen Sachgebiet 1500 „Sozialrecht (ohne Sozialhilfe), Jugendschutzrecht, Kindergartenrecht, Kriegsfolgenrecht“ bzw. 1520 „Sozialrecht (ohne Sozialhilfe)“ ist die Position „Sozialhilferecht“ nicht mehr enthalten; diese ist jetzt als Sachgebiet 1600 "Sozialhilferecht" eigens ausgewiesen.
- 4) Das frühere Sachgebiet 400 „Polizei-, Ordnungs- und Wohnrecht, Umweltschutz“ wurde neu geordnet. Ausgegliedert wurden die Positionen 445 „Ausländerrecht“, 446 „Asylrecht“ und der Umweltschutz mit den Positionen 460 „Wasserrecht“ und 470 „Straßen- und Wegerecht“. Das neu gebildete Sachgebiet heißt jetzt 500 „Polizei-, Ordnungs- und Wohnrecht“. Als eigenständige Positionen sind hinzugekommen: 600 „Ausländerrecht“, 700 „Asylrecht“ und 1000 „Umweltrecht“ mit den Darunter-Positionen 1030 „Wasserrecht“ und 1040 „Straßen- und Wegerecht“.

Bei allen Sachgebieten, die jetzt einzeln aufgeführt und früher bei einem anderen Sachgebiet als Darunter-Position mitgezählt wurden, sind diese in den Zeitreihen jetzt bei den jeweiligen Sachgebieten abgezogen (200, 220, 500, 1300, 1330, 1500 und 1520).

Erstmals aufgenommen wurde in die Übersichten die Sachgebiete 300 „Numerus-clausus-Verfahren“, 510 „Polizei-recht“, 1000 „Umweltrecht“, 1523 „Kinder- und Jugendhilfe-, Jugendförderungsrecht“, 1524 „Ausbildungs- und Studienförderungsrecht“, und 1550 „Kindergartenrecht, Heimrecht“.

Ersatzlos entfallen sind die Positionen „Lastenausgleichsrecht“ und „Flüchtlings- und Vertriebenenrecht“.

Betroffen von diesen Umstellungen sind die Übersichten 5, 6, 10 und 11 sowie die Schaubilder 5 und 13.

1. Neuzugänge, erledigte und unerledigte Verfahren vor den Verwaltungsgerichten in Bayern seit 1993 nach Verfahrensart

Verfahren insgesamt

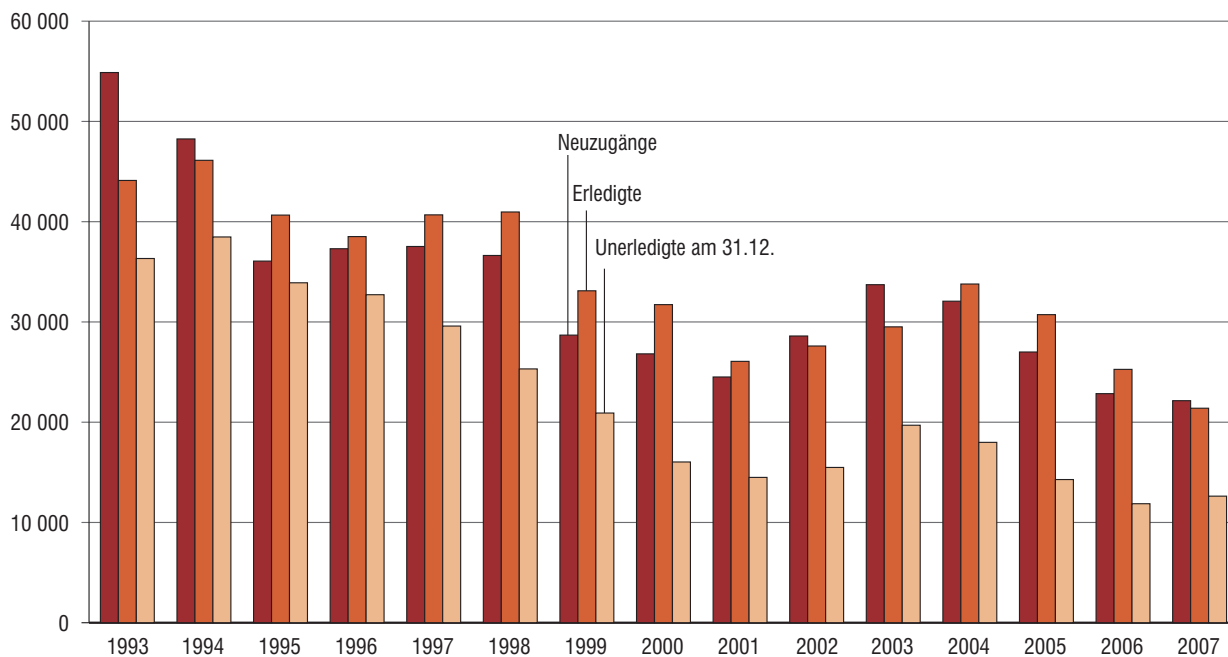

darunter: Verfahren in Numerus-clausus-Sachen

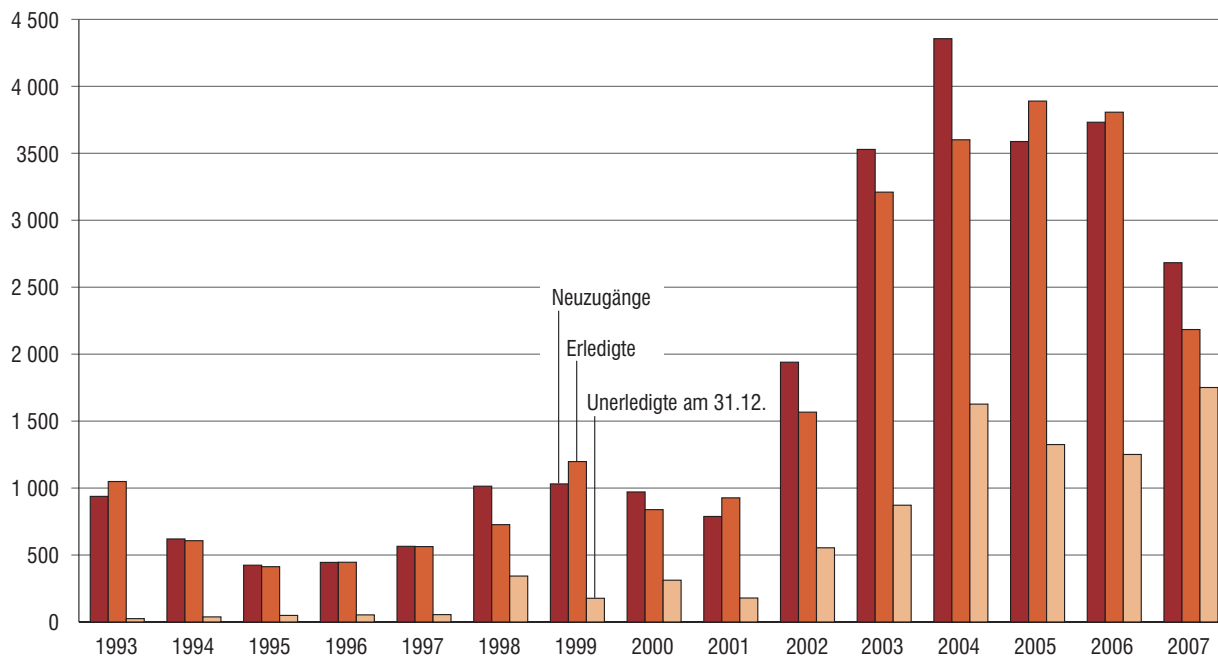

2. Neuzugänge vor den Verwaltungsgerichten in Bayern seit 1993 nach Art der Verfahren und Art der Kammern

Hauptverfahren

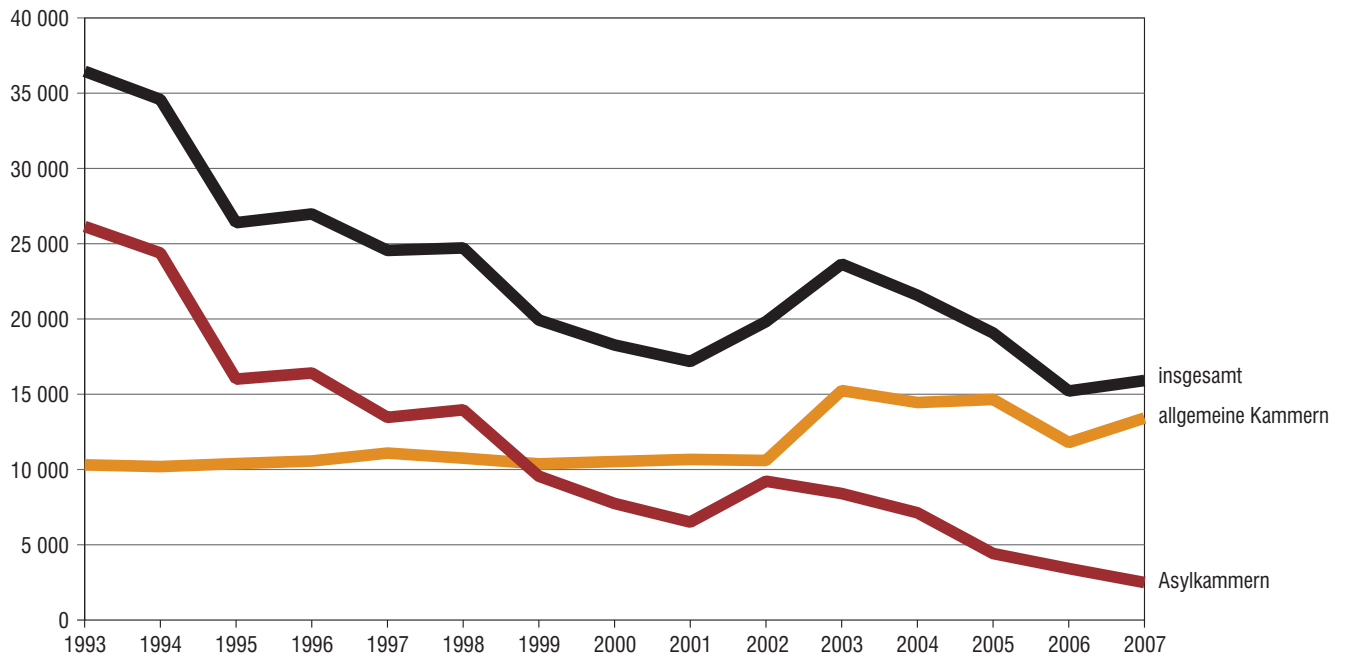

Verfahren zur Gewährung von vorläufigem Rechtsschutz einschl. Numerus-clausus-Sachen

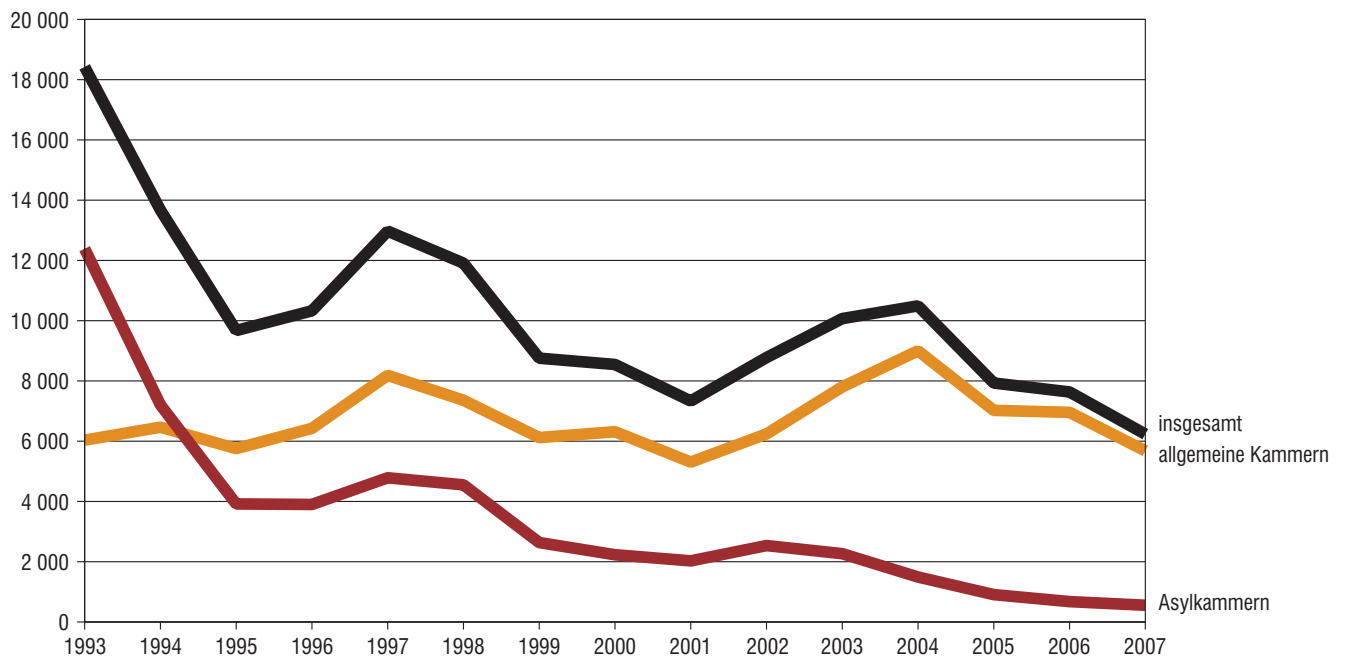

3. Erledigte Verfahren vor den Verwaltungsgerichten in Bayern seit 1993 nach Art der Verfahren und Art der Kammern

Hauptverfahren

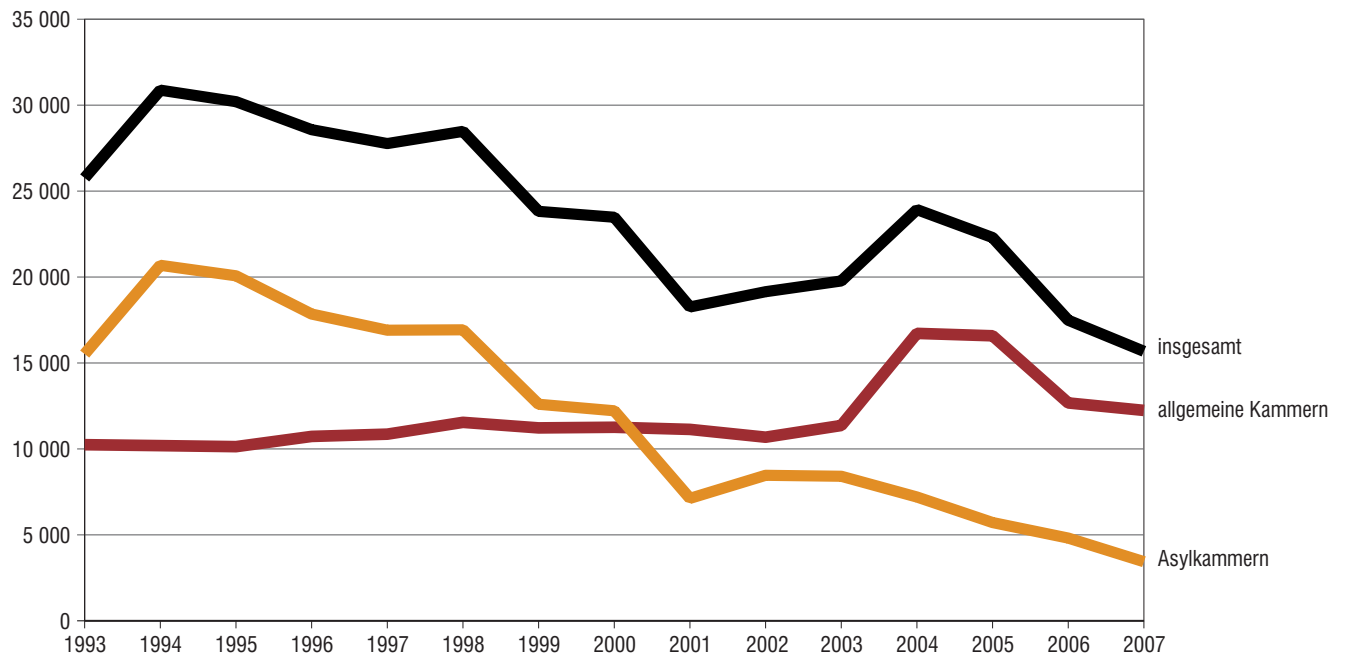

Verfahren zur Gewährung von vorläufigem Rechtsschutz einschl. Numerus-clausus-Sachen

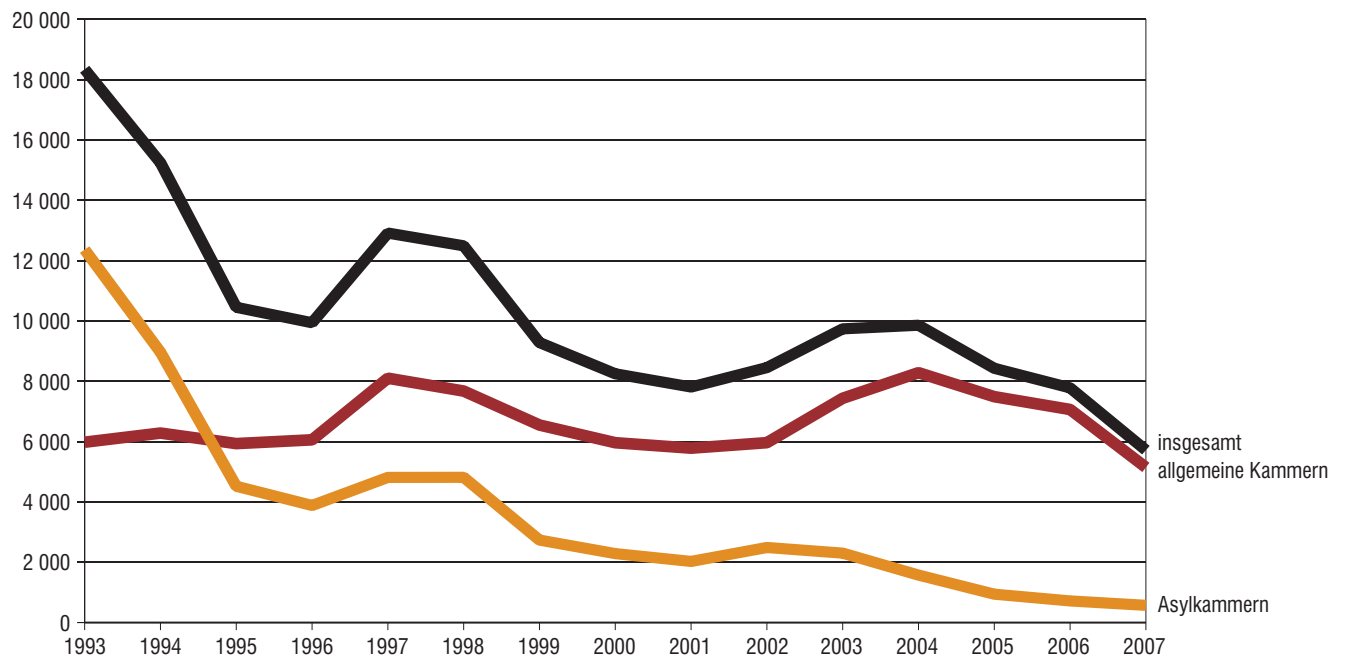

4. Erledigte Hauptverfahren vor den Verwaltungsgerichten in Bayern seit 1993 nach Art der Kammern und Dauer in Prozent

allgemeine Kammern

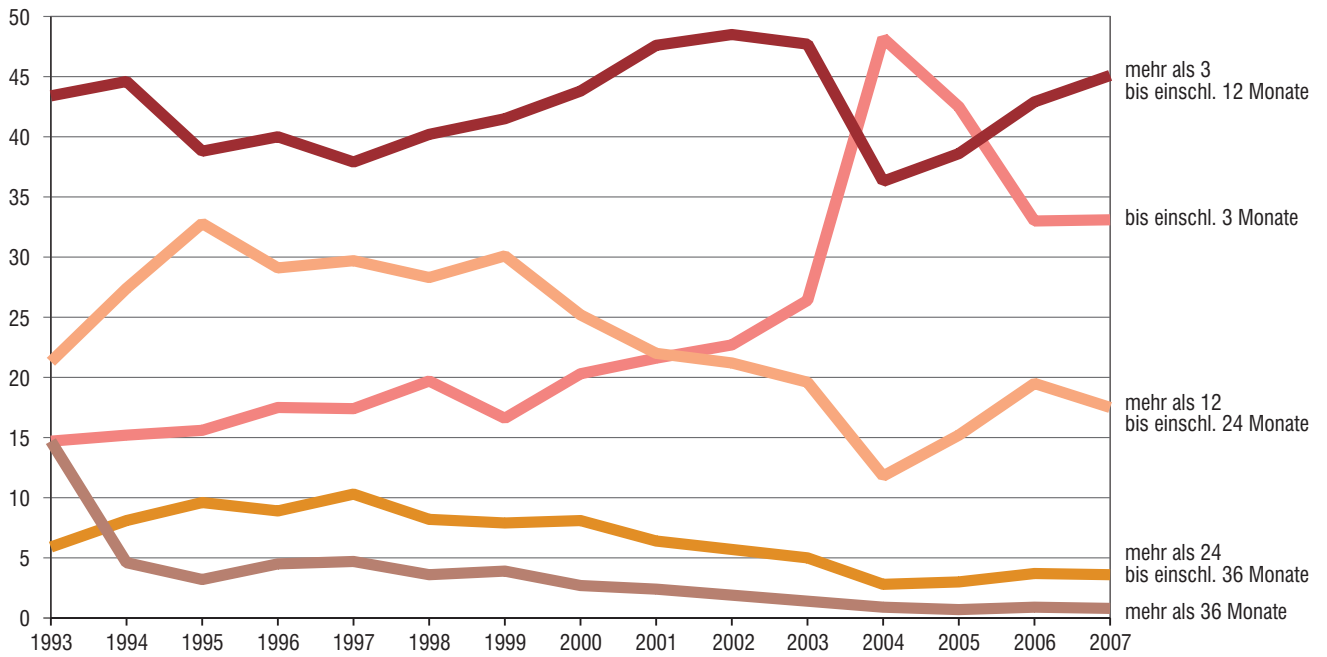

Asylkammern

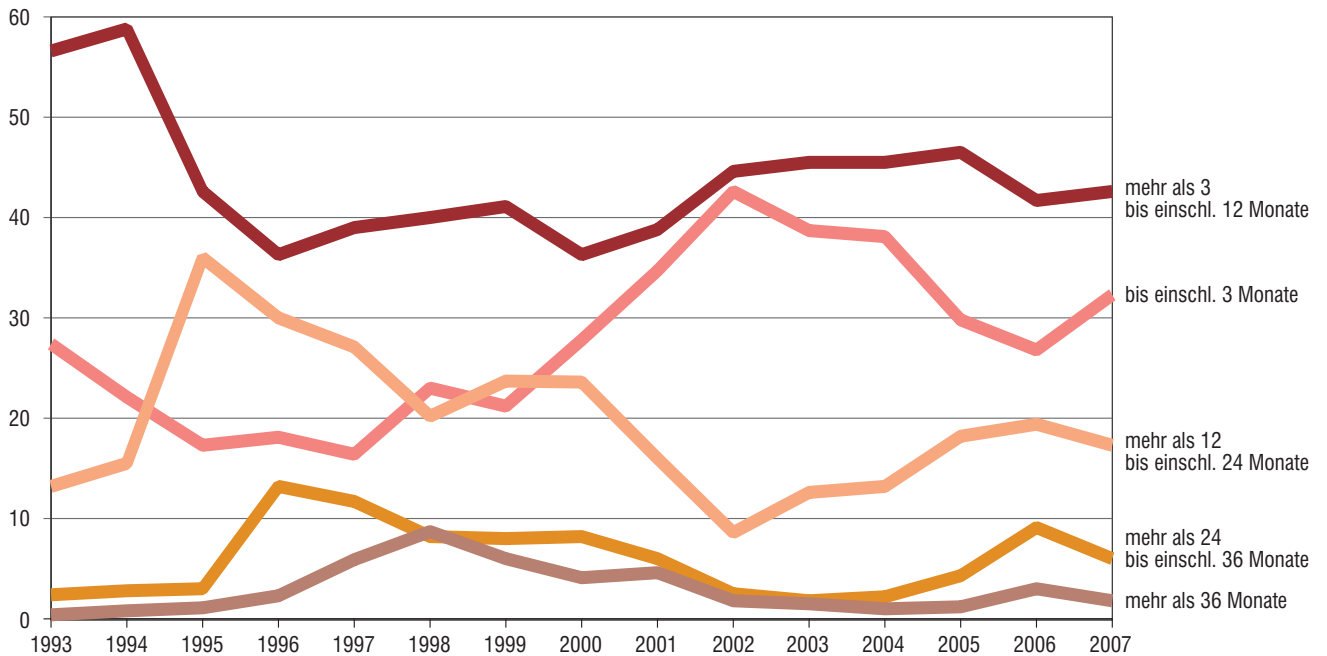

5. Erledigte Verfahren vor den Verwaltungsgerichten in Bayern seit 1993 nach Art der Verfahren und Sachgebieten

Hauptverfahren

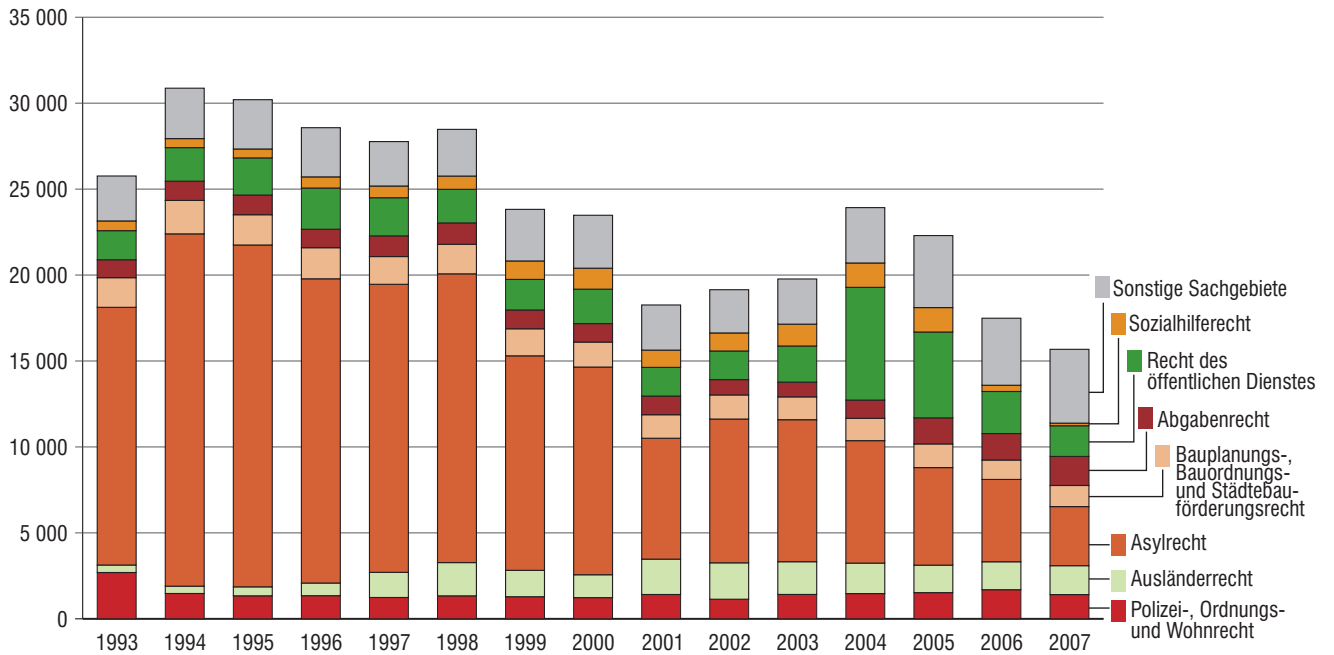

Verfahren zur Gewährung von vorläufigem Rechtsschutz

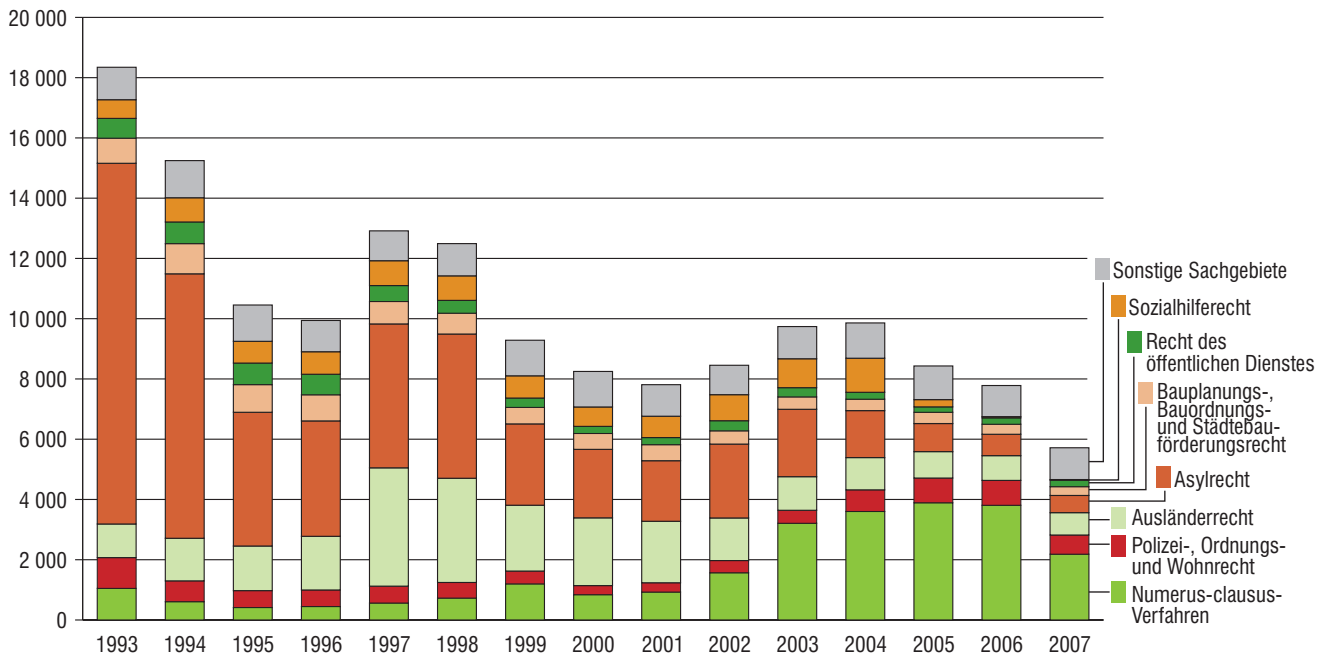

**6. Erledigte Verfahren vor den Verwaltungsgerichten in Bayern 2007
nach Art der Verfahren und Art der Entscheidung
in Prozent**

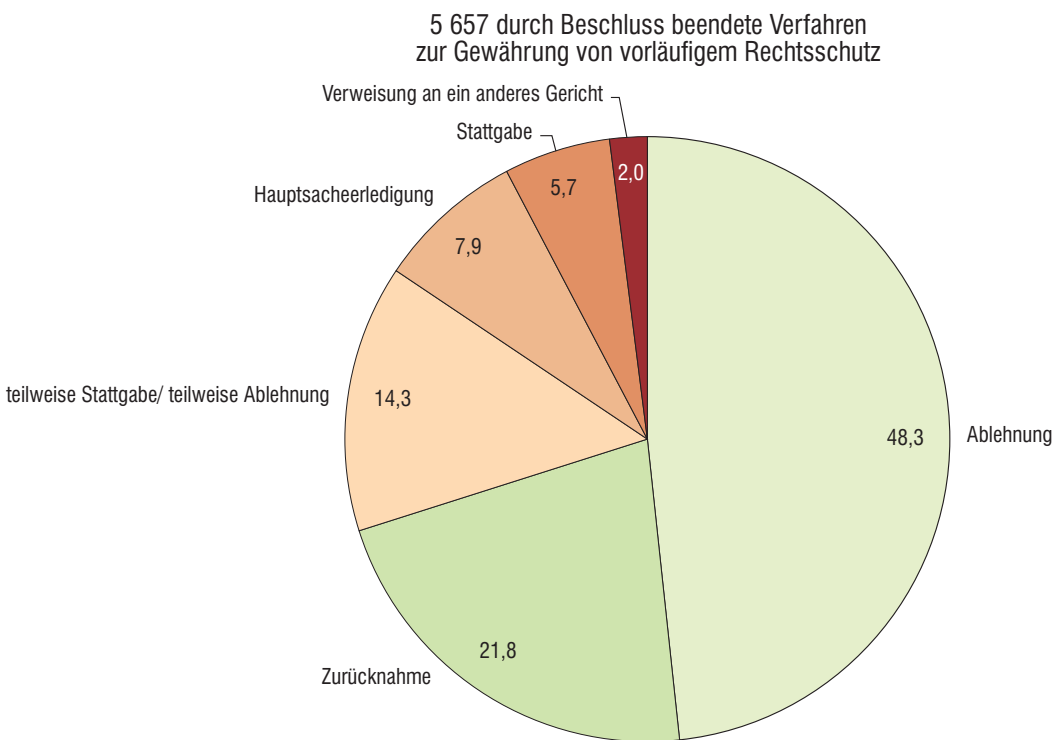
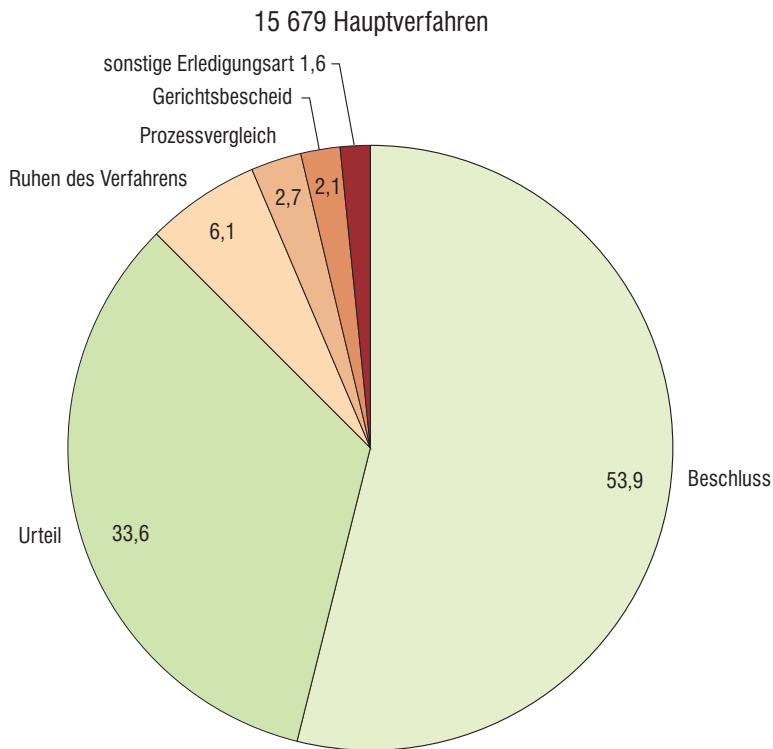

7. Erledigte Hauptverfahren vor den Verwaltungsgerichten in Bayern 2007 nach Art der Kammern und Dauer in Prozent

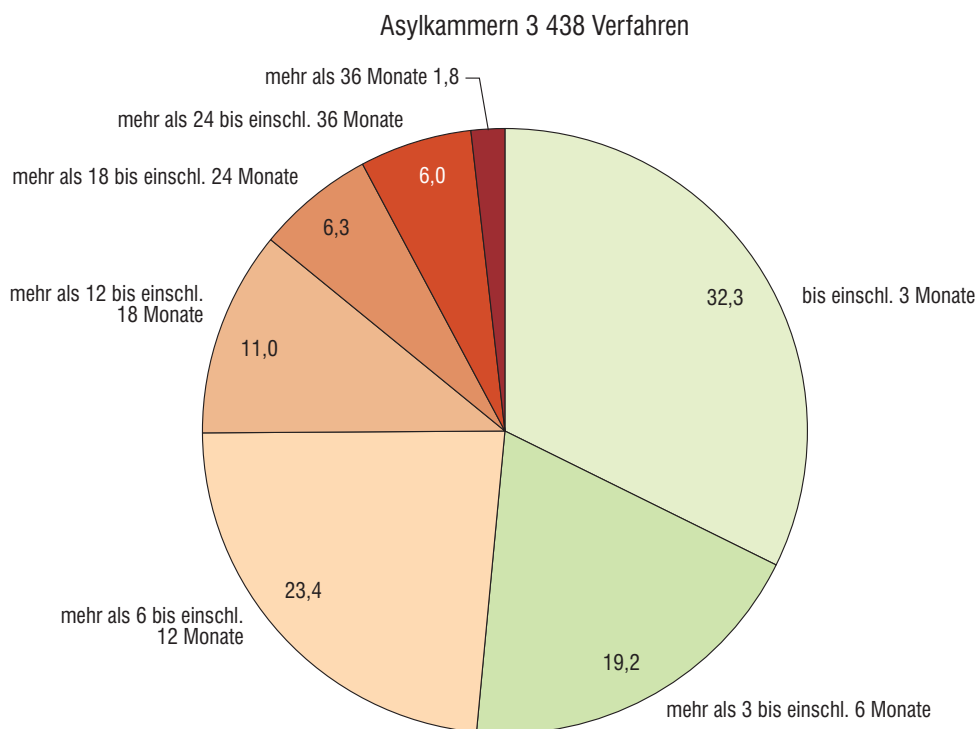
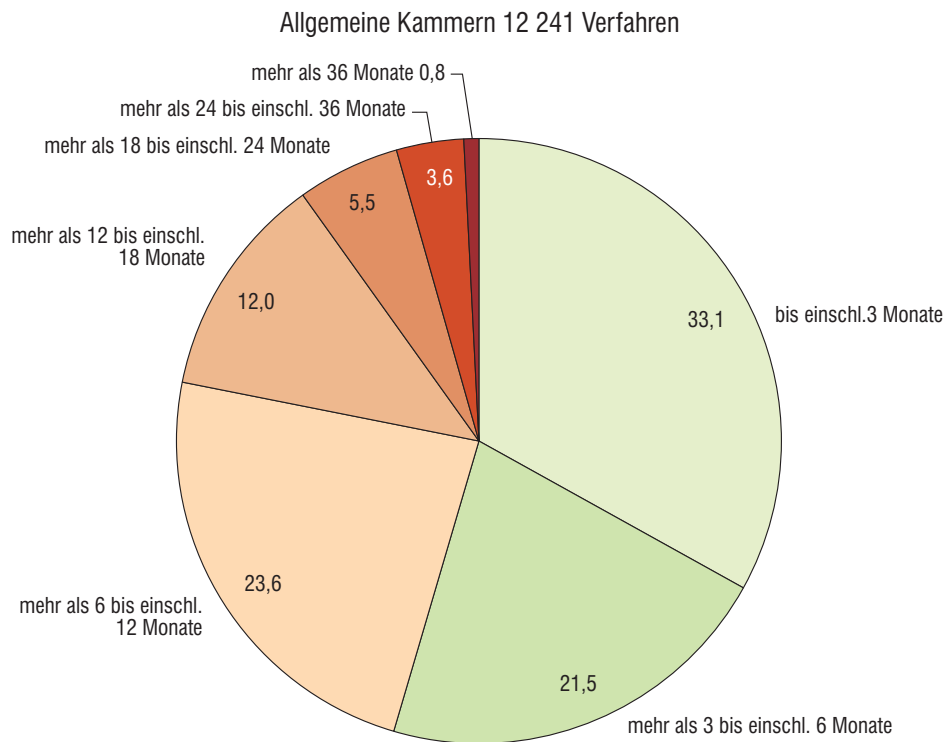

8. Neuzugänge, erledigte und unerledigte Verfahren vor dem Bayerischen Verwaltungsgerichtshof seit 1993 nach Verfahrensart

Verfahren insgesamt

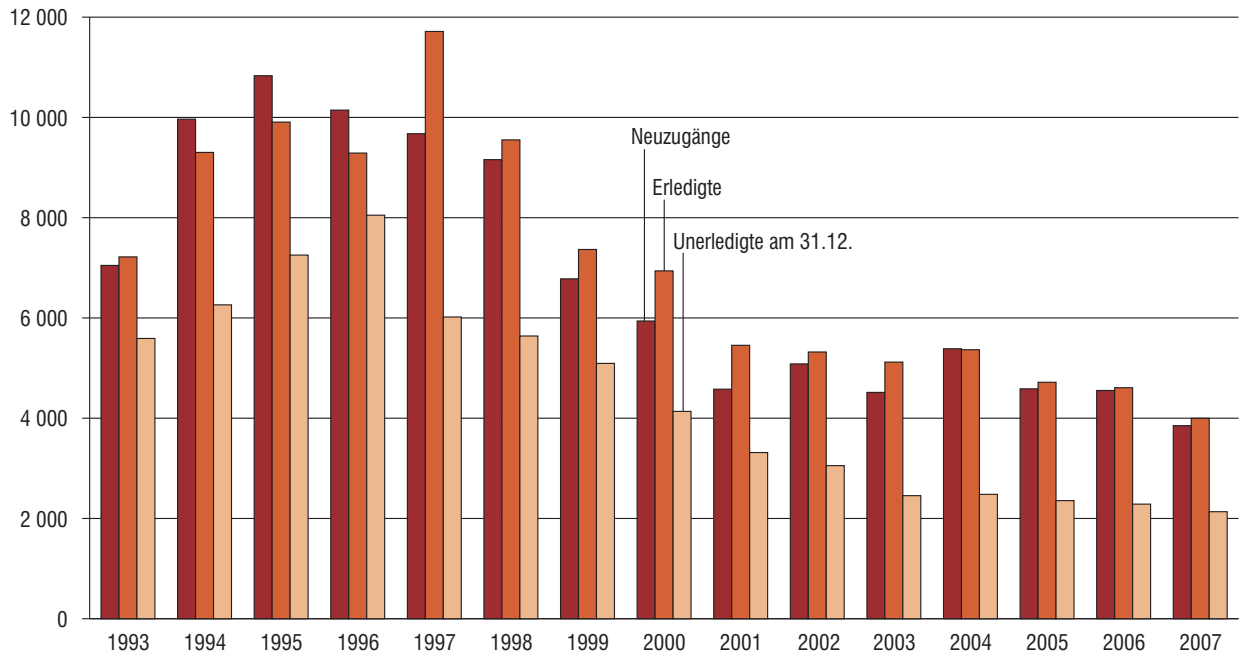

darunter: Verfahren in Numerus-clausus-Sachen

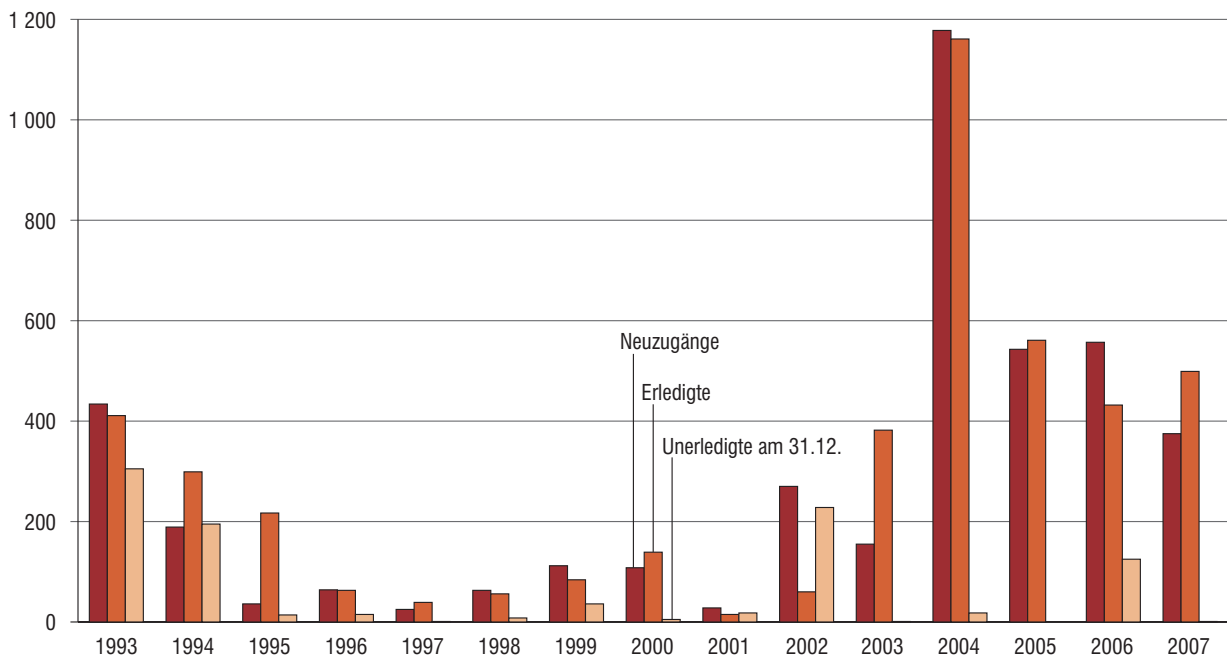

9. Neuzugänge, erledigte und unerledigte Verfahren vor dem Bayerischen Verwaltungsgerichtshof seit 1993 nach Verfahrensart

1. Instanz

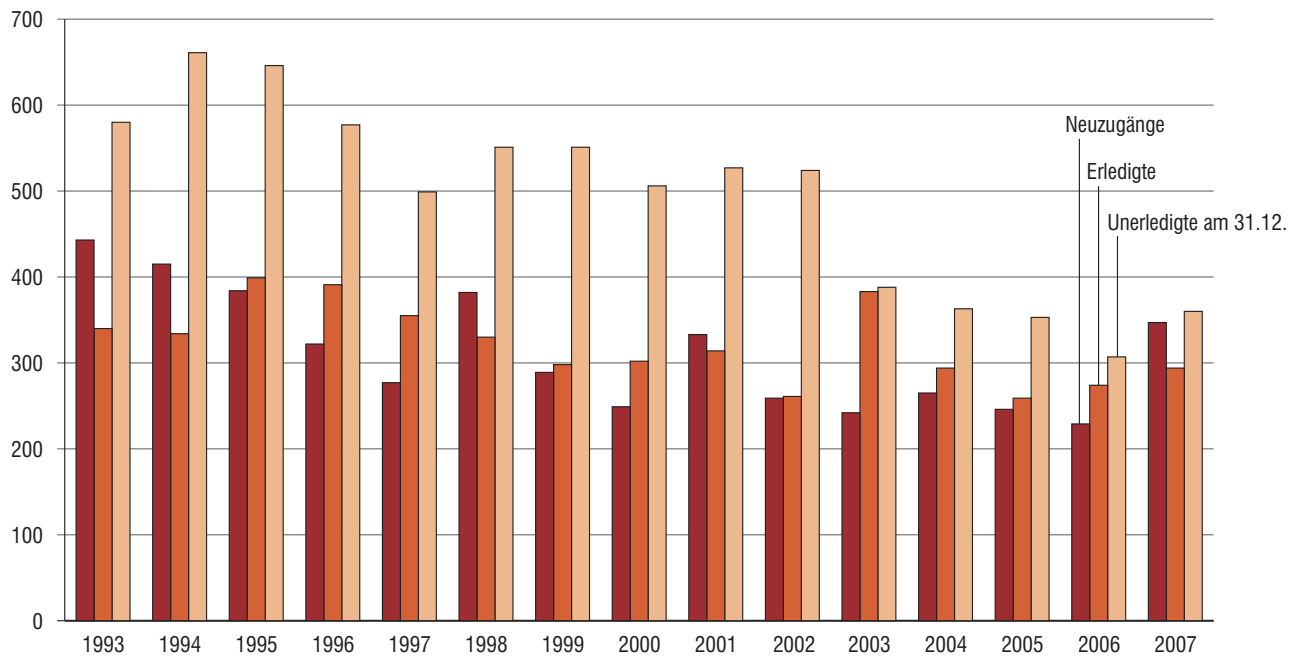

2. Instanz

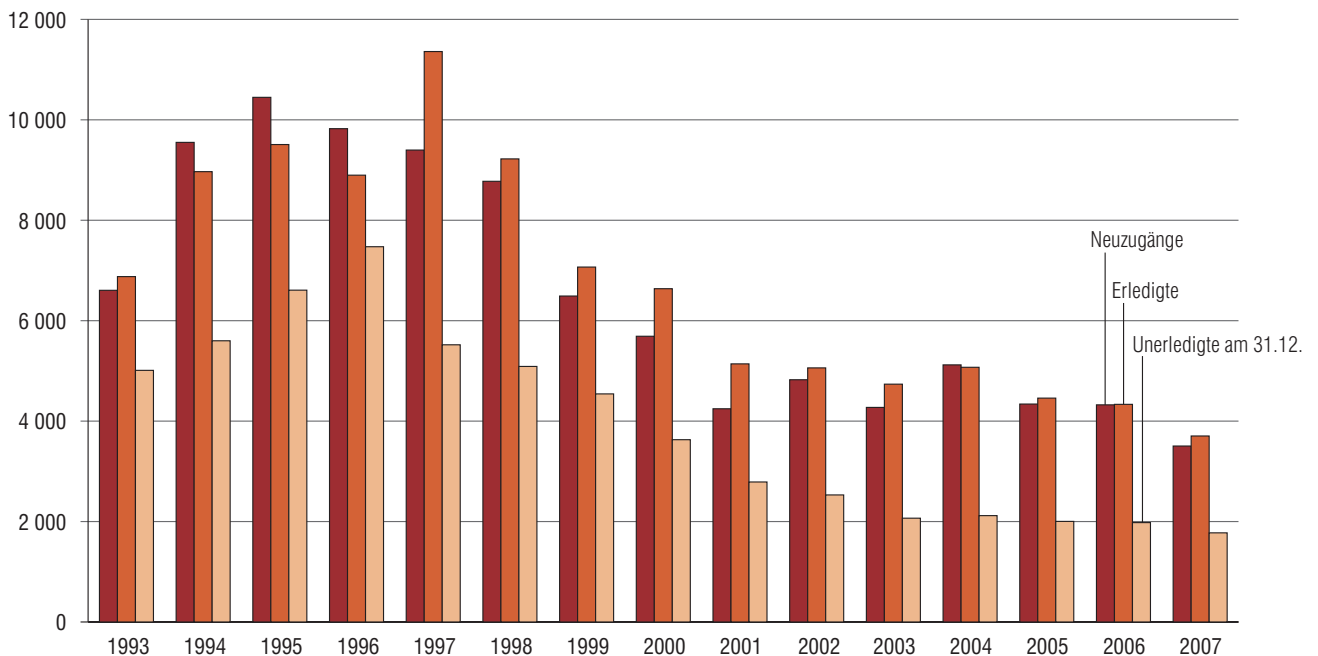

10. Neuzugänge in der 2. Instanz vor dem Bayerischen Verwaltungsgerichtshof seit 1993 nach Art der Verfahren und Art der Senate

Berufungen mit Anträgen auf Zulassung, Beschwerden gegen Hauptsacheentscheidungen in Personalvertretungssachen

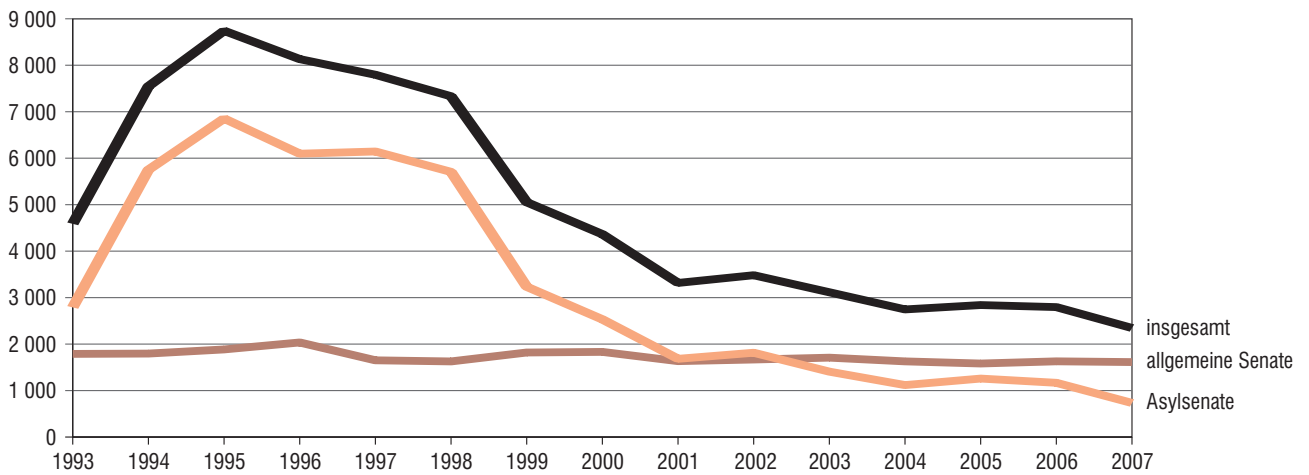

Beschwerden gegen Entscheidungen mit Anträgen auf Zulassung, Verfahren zur Gewährung von vorläufigem Rechtsschutz sowie Verfahren in Numerus-clausus-Sachen

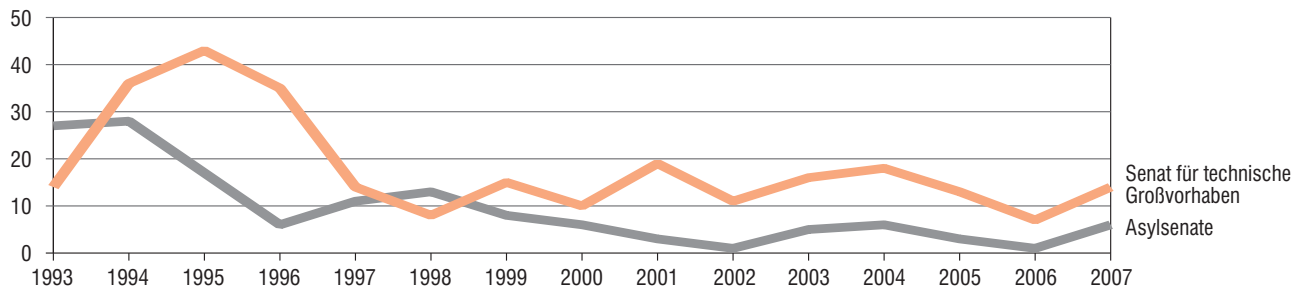
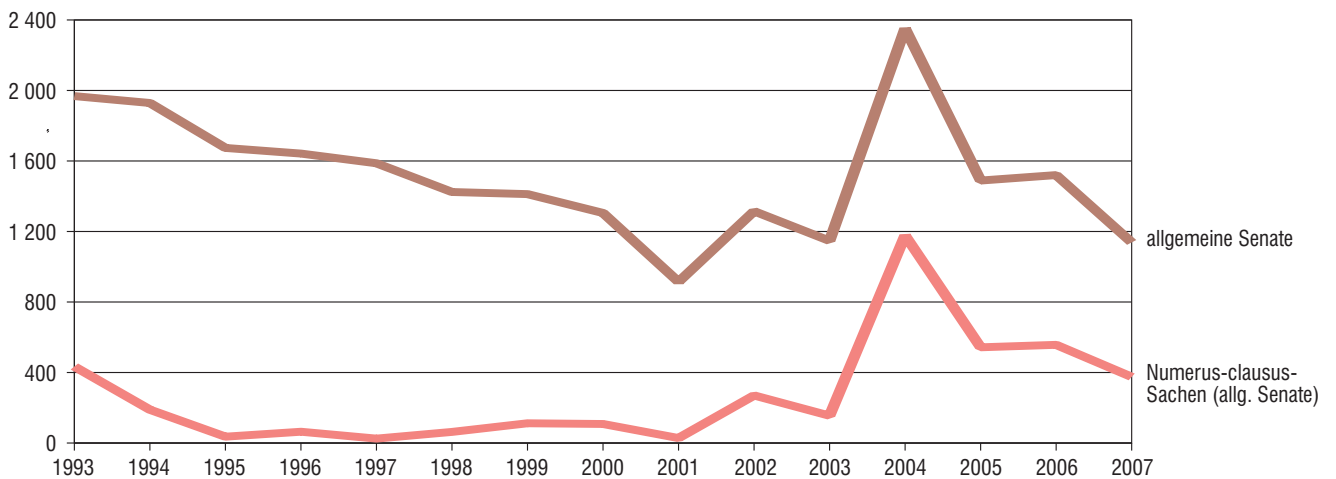

11. Erledigte Verfahren in der 2. Instanz vor dem Bayerischen Verwaltungsgerichtshof seit 1993 nach Art der Verfahren und Art der Senate

Berufungen mit Anträgen auf Zulassung, Beschwerden gegen Hauptsacheentscheidungen in Personalvertretungssachen

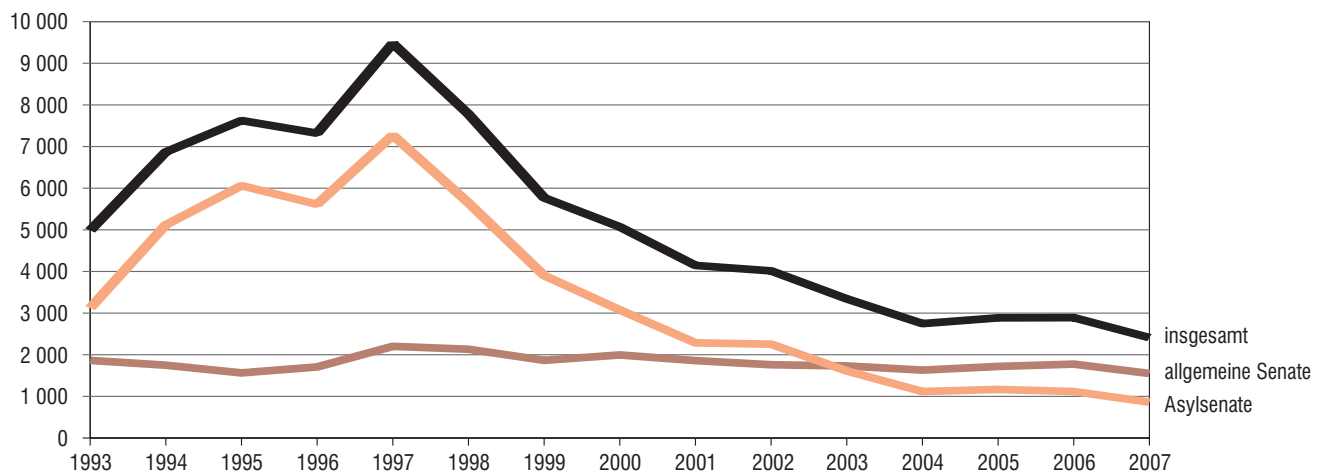

Beschwerden gegen Entscheidungen mit Anträgen auf Zulassung, Verfahren zur Gewährung von vorläufigem Rechtsschutz sowie Verfahren in Numerus-clausus-Sachen

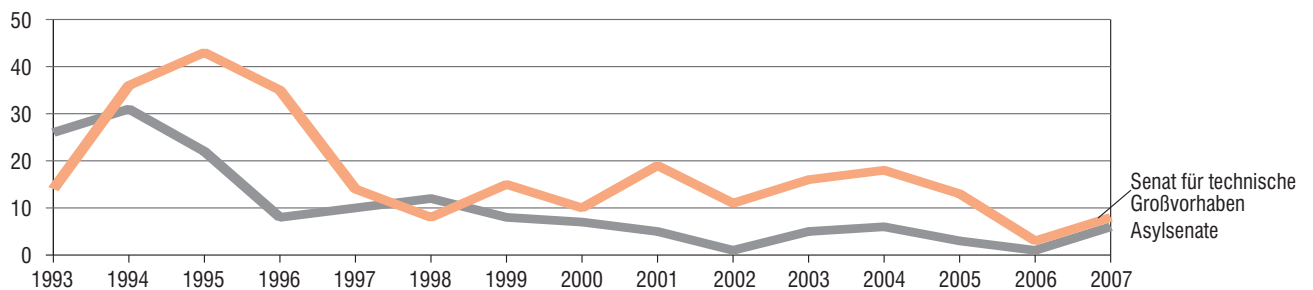
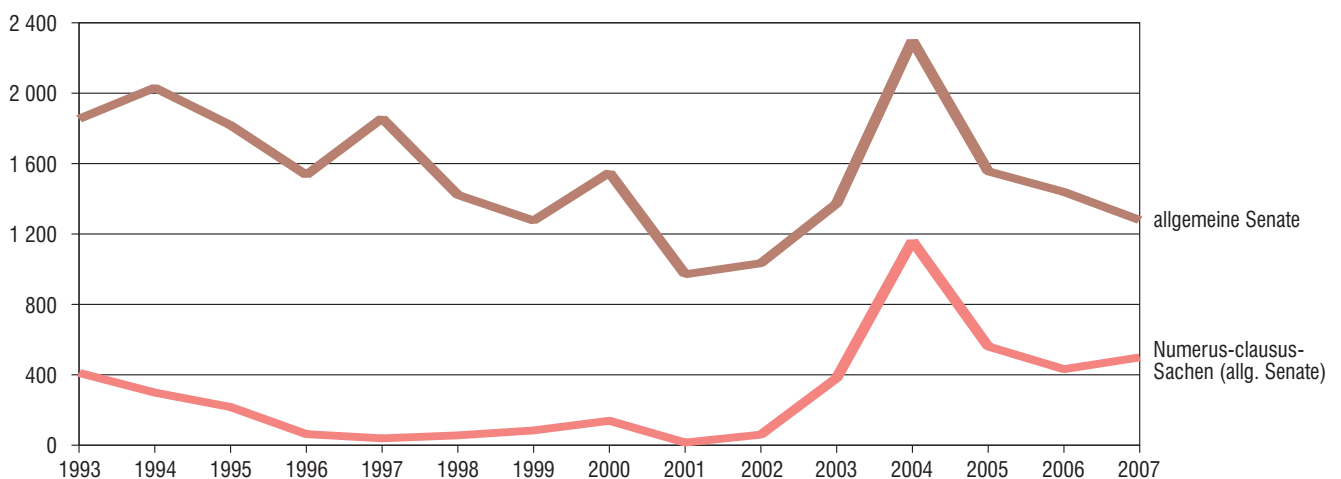

12. Erledigte Verfahren in der 2. Instanz vor dem Bayerischen Verwaltungsgerichtshof seit 1993 nach Art der Senate und Dauer in Prozent

allgemeine Senate (einschl. NC-Verfahren)

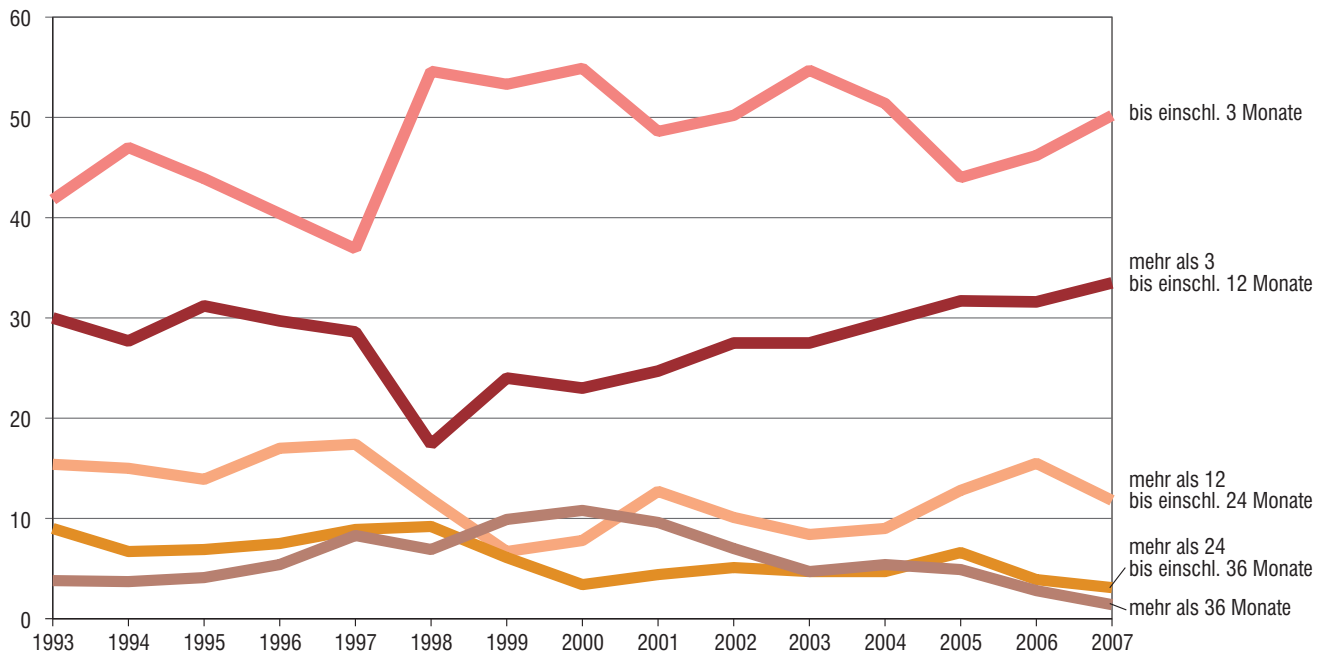

Asylsenate

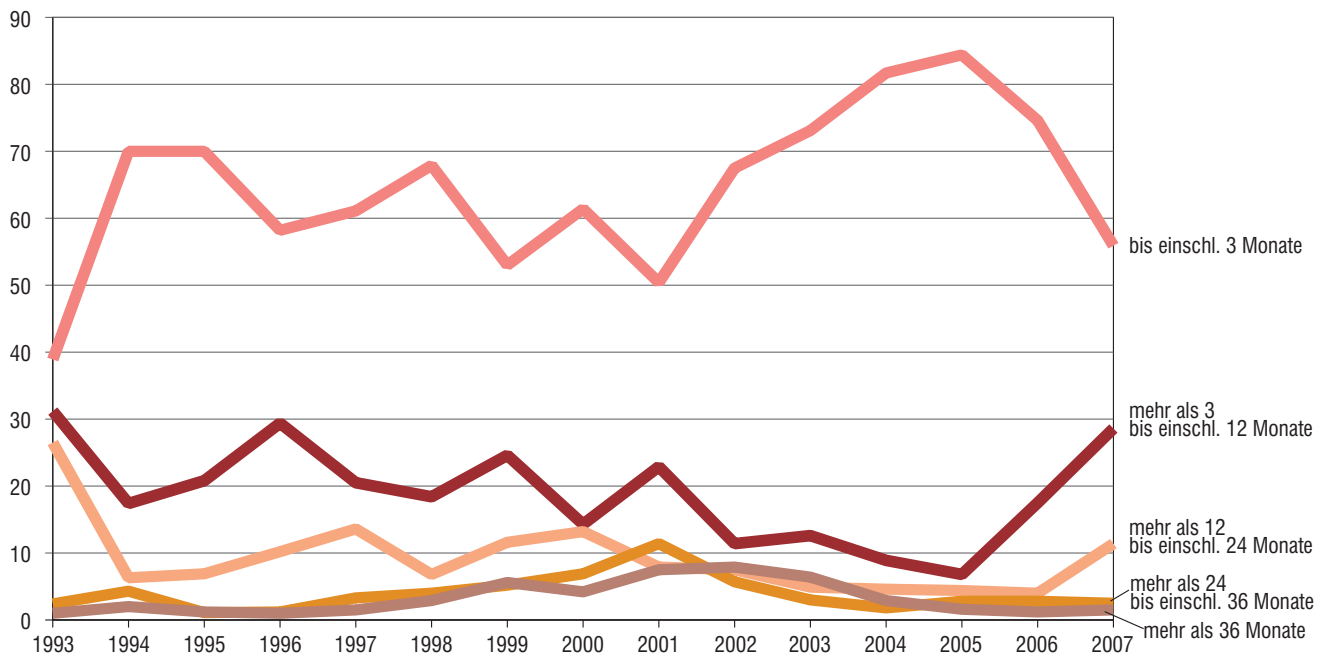

13. Erledigte Verfahren in der 2. Instanz vor dem Bayerischen Verwaltungsgerichtshof seit 1993 nach Art der Verfahren und Sachgebieten

Berufungen mit Anträgen auf Zulassung, Beschwerden gegen Hauptsacheentscheidungen in Personalvertretungssachen

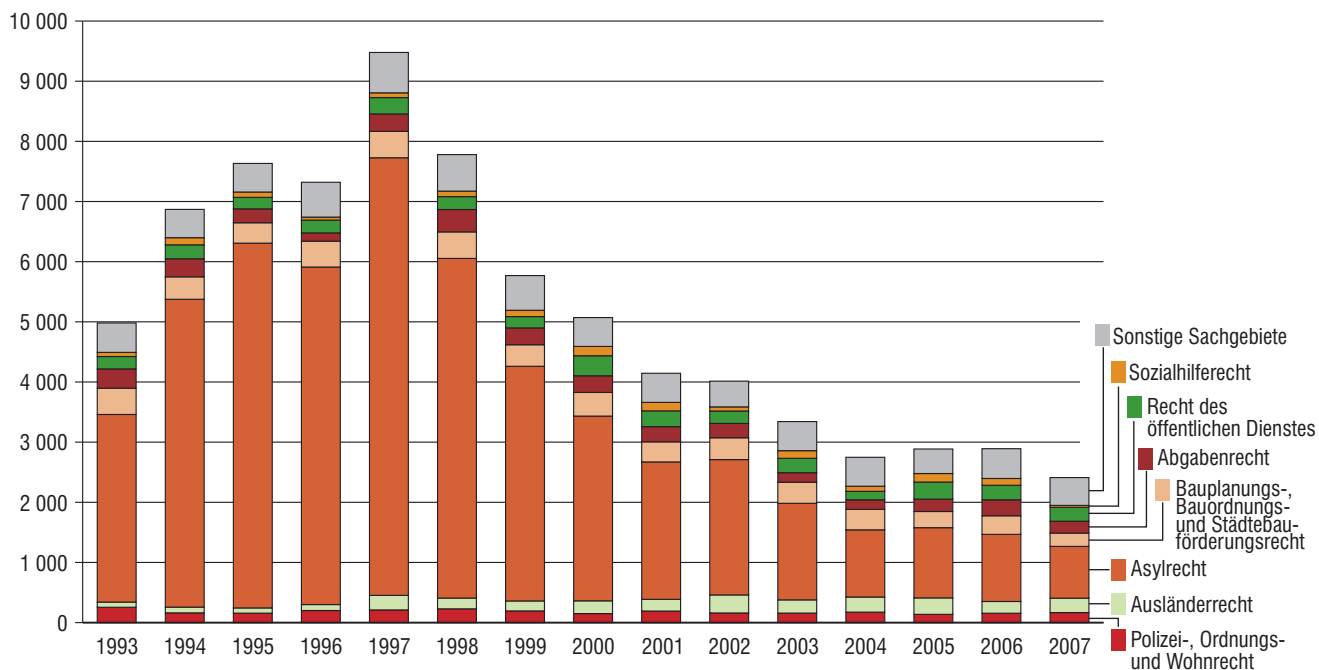

Beschwerden gegen Entscheidungen, Verfahren zur Gewährung von vorläufigem Rechtsschutz

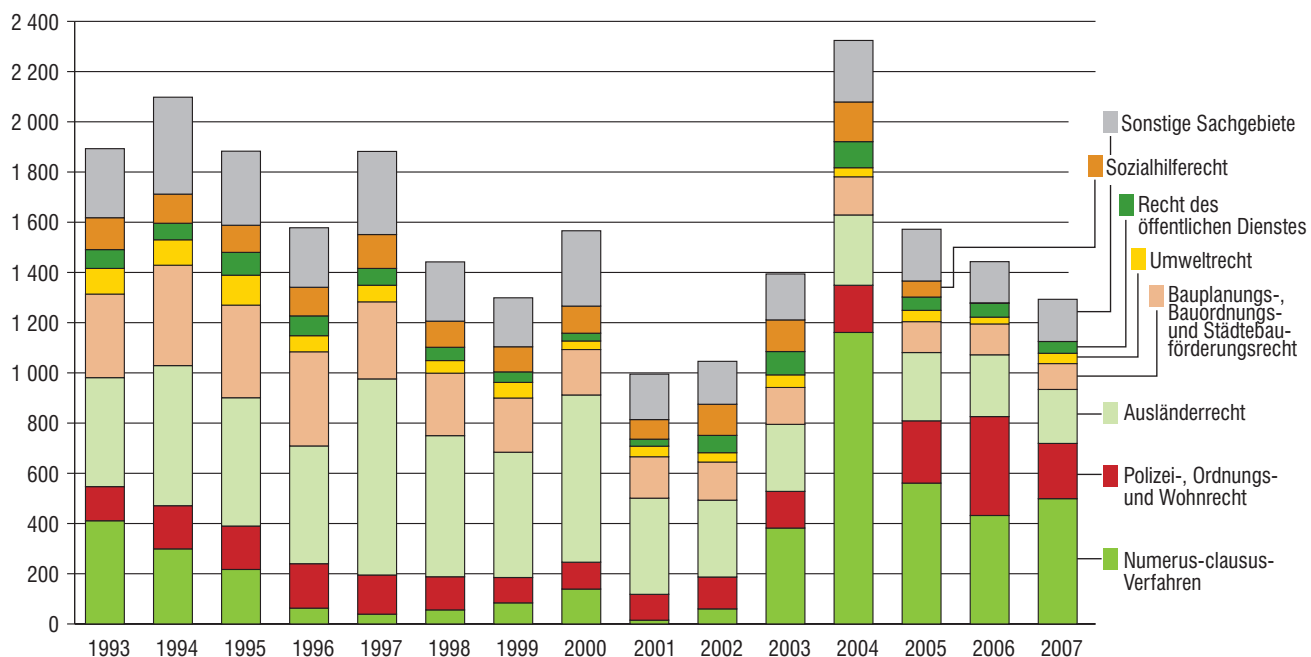

14. Anteil der Neuzugänge an Verfahren mit eingelegten Rechtsmitteln beim VGH (allg. Senate) bezüglich aller erledigten Hauptverfahren der Verwaltungsgerichte (allgemeine Kammern) seit 1993 (Rechtsmittelhäufigkeit) in Prozent

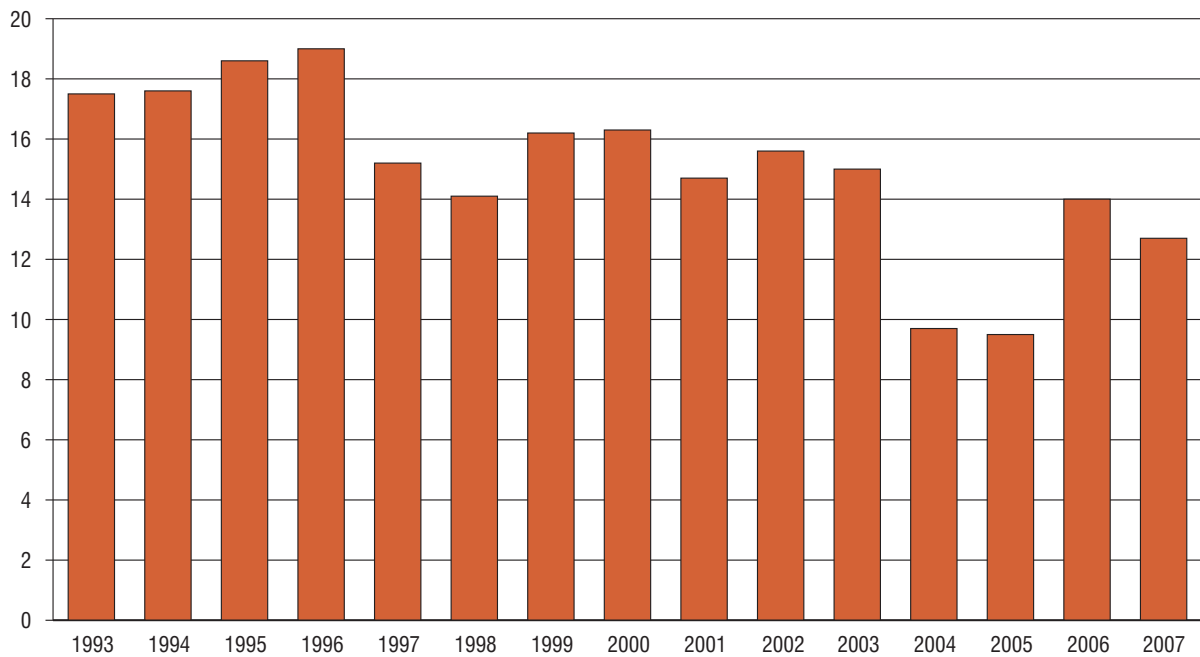

15. Erledigte Berufungen und Beschwerden mit Behördenbeteiligung vor dem Bayerischen Verwaltungsgerichtshof 2007 nach Ausgang des Verfahrens in Prozent

2. Instanz zusammen: 2 923 Verfahren

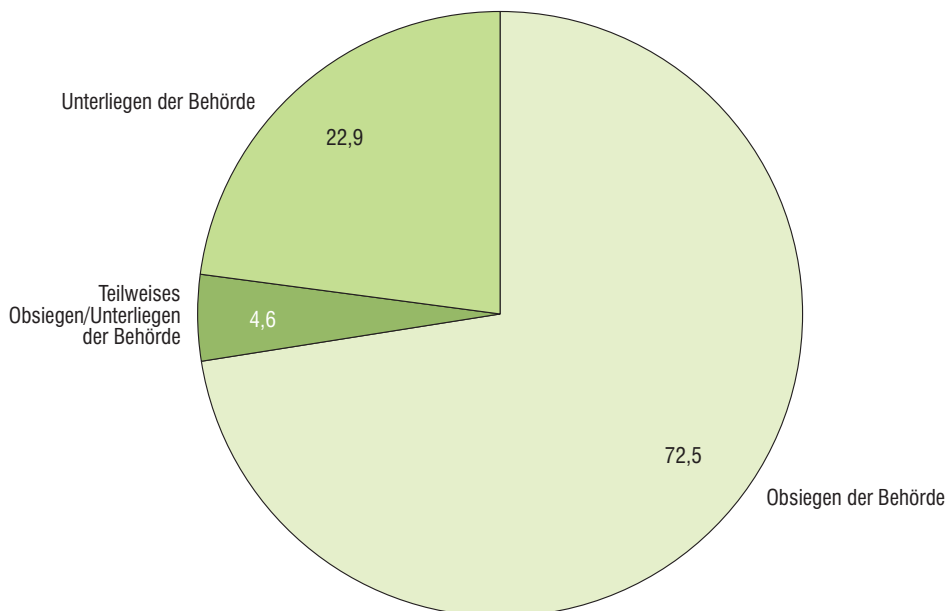

**16. Erledigte Verfahren in der 2. Instanz vor dem Bayerischen Verwaltungsgerichtshof 2007
nach Art der Senate und Dauer
in Prozent**

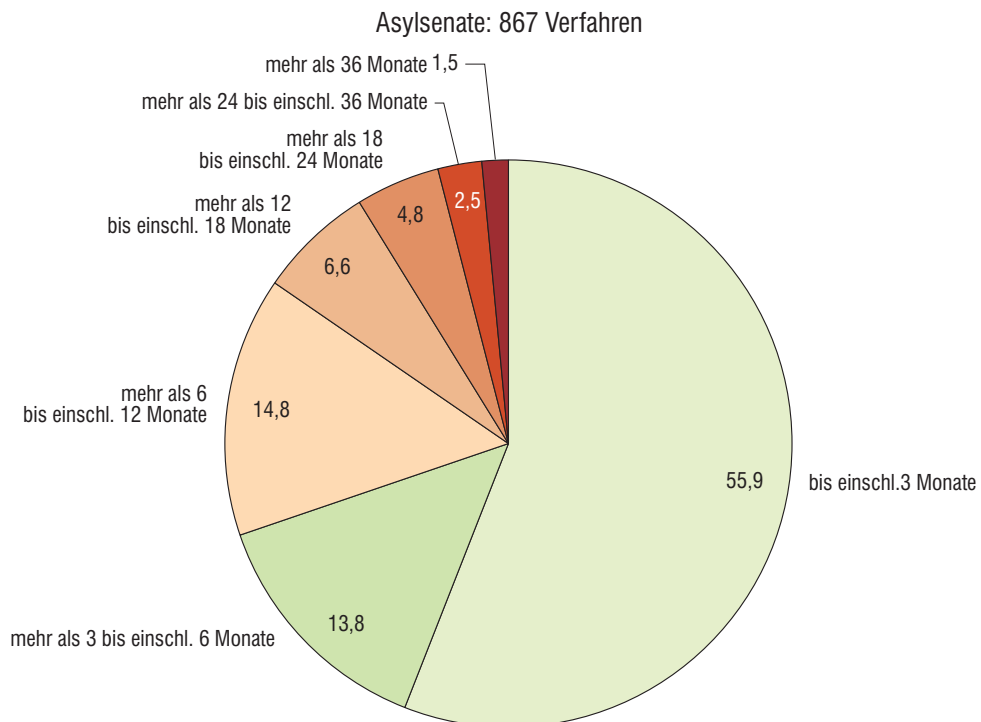
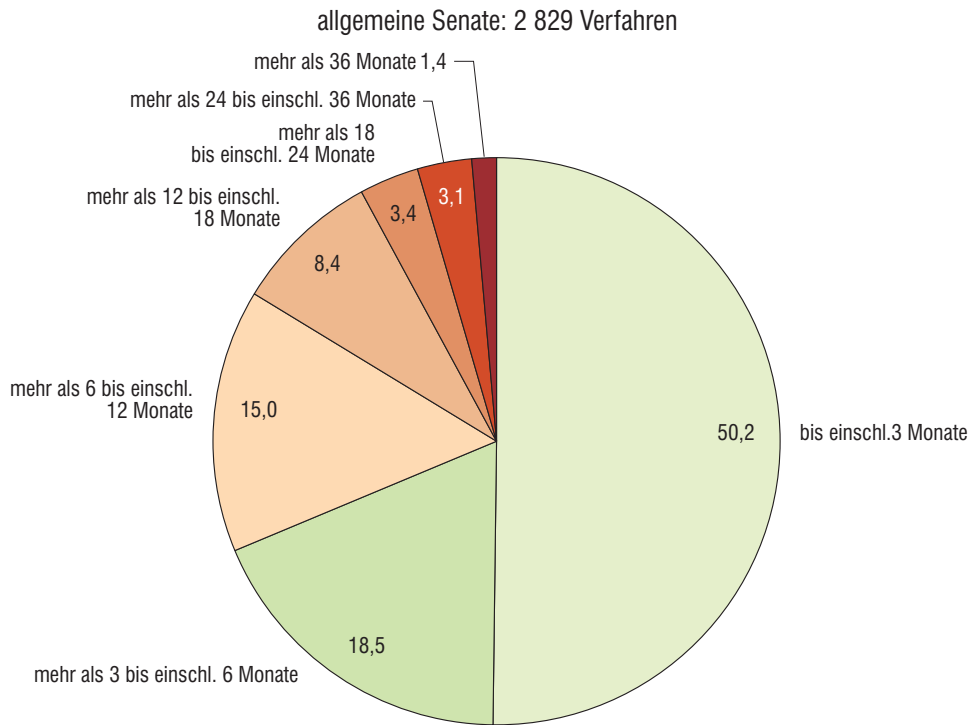

17. Durch Urteil, Gerichtsbescheid oder Beschluss beendete Berufungen, Beschwerden gegen Hauptsacheentscheidungen in Personalvertretungssachen und Beschwerden in Disziplinarverfahren vor dem Bayerischen Verwaltungsgerichtshof 2007 nach Ausgang des Verfahrens in Prozent

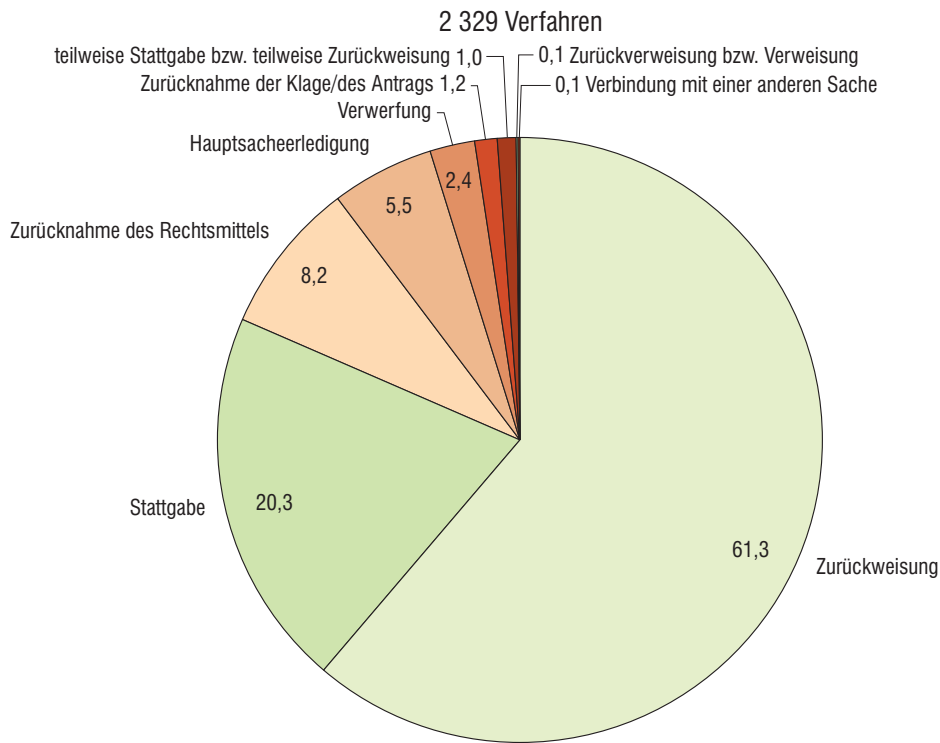

18. Erledigte Verfahren vor dem Bayerischen Verwaltungsgerichtshof 2007 nach Instanzen, Art der Verfahren und Sachgebieten in Prozent

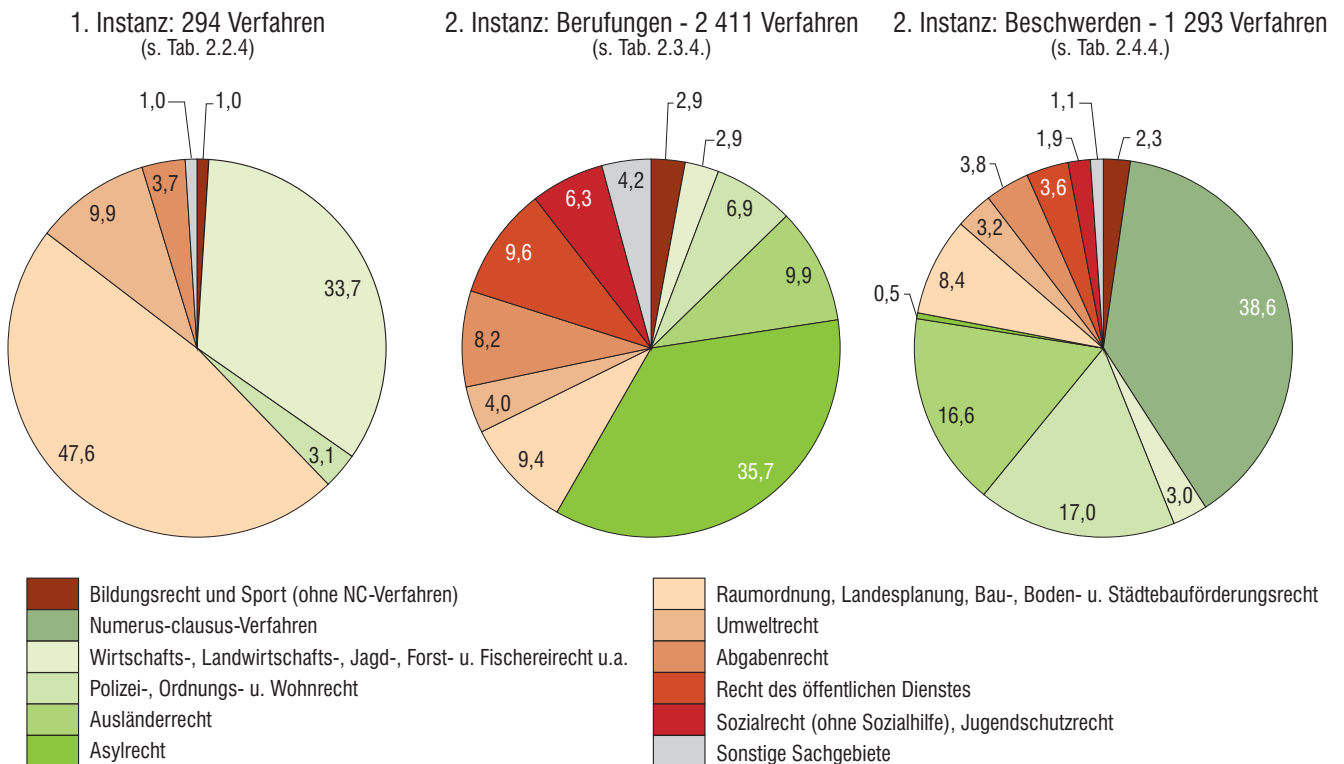

Übersicht 1

Neuzugänge (ohne Abgaben innerhalb des Gerichts) vor

Lfd. Nr.	Art des Verfahrens	1993	1994	1995	1996
1. Rechtszug - vor					
1	Hauptverfahren	36 453	34 581	26 397	26 975
2	davon allgemeine Kammern	10 308	10 196	10 392	10 565
3	Asylkammern	26 145	24 385	16 005	16 410
4	Verfahren zur Gewährung von vorläufigem Rechtsschutz (mit Numerus-clausus-Verfahren)	18 424	13 672	9 673	10 328
5	davon allgemeine Kammern	6 035	14 292	10 097	10 773
6	Asylkammern	12 389	7 206	3 918	3 901
Sonstiger Geschäftsanfall					
7	Vollstreckungsverfahren	189	243	199	164
8	Sonstige Anträge außerhalb eines bei Gericht anhängigen Verfahrens	1 404	1 350	1 557	1 064
2. Rechtszug - vor dem					
10	Erstinstanzliche Hauptverfahren	443	415	384	322
11	davon allgemeine Senate	374	316	292	250
12	Senate für technische Großvorhaben	69	99	92	72
13	Berufungen mit Anträgen auf Zulassung, Beschwerden gegen Hauptsacheentscheidungen in Personalvertretungssachen	4 587	7 545	8 737	8 132
14	davon allgemeine Senate	1 789	1 796	1 885	2 035
15	Asylsenate	2 798	5 749	6 852	6 097
16	Beschwerden gegen Entscheidungen mit Anträgen auf Zulassung, Verfahren zur Gewährung von vorläufigem Rechtsschutz (mit Numerus-clausus-Verfahren)	2 018	2 006	1 711	1 692
17	davon allgemeine Senate	1 968	2 195	1 747	1 756
18	Asylsenate	27	28	17	6
19	Senate für technische Großvorhaben	23	49	20	44
Sonstiger Geschäftsanfall					
20	Kostensachen	x	x	x	x
21	Sonstige Anträge außerhalb eines bei Gericht anhängigen Verfahrens	35	26	22	19
22	Beschwerden in PKH-Sachen	x	x	x	x
23	sonstige Beschwerden	351	383	447	451

der Verwaltungsgerichtsbarkeit in Bayern seit 1993

1997	1998	1999	2000	2001	2002	2003	2004	2005	2006	2007	Lfd. Nr.
------	------	------	------	------	------	------	------	------	------	------	-------------

den Verwaltungsgerichten

24 555	24 720	19 931	18 271	17 177	19 822	23 647	21 578	19 072	15 215	15 912	1
11 091	10 756	10 376	10 528	10 671	10 600	15 243	14 451	14 654	11 793	13 420	2
13 464	13 964	9 555	7 743	6 506	9 222	8 404	7 127	4 418	3 422	2 492	3
											4
12 972	11 910	8 756	8 546	7 334	8 777	10 070	10 492	7 931	7 634	6 235	
13 537	12 924	9 787	9 517	8 122	10 717	13 599	14 848	11 519	11 366	5 680	5
4 786	4 551	2 636	2 231	2 028	2 536	2 267	1 492	908	676	555	6
149	165	188	214	170	296	216	186	135	164	124	7
											8
1 280	1 210	63	62	82	95	117	170	112	127	69	

Bayerischen Verwaltungsgerichtshof

277	382	289	249	333	259	242	265	246	229	347	10
240	344	240	207	231	183	188	214	203	205	303	11
37	38	49	42	102	76	54	51	42	24	44	12
											13
7 795	7 332	5 053	4 364	3 316	3 482	3 115	2 746	2 840	2 796	2 346	
1 651	1 627	1 819	1 832	1 633	1 668	1 708	1 628	1 582	1 629	1 613	14
6 144	5 705	3 234	2 532	1 683	1 814	1 407	1 118	1 258	1 167	733	15
											16
1 603	1 444	1 438	1 326	930	1 342	1 158	2 374	1 500	1 528	1 158	
1 628	1 507	1 550	1 434	958	1 612	1 313	3 552	2 043	2 085	1 138	17
11	13	8	6	3	1	5	6	3	1	6	18
5	7	18	15	13	26	6	16	8	7	14	19
x	x	x	x	x	x	x	x	x	x	43	20
											21
31	25	40	30	53	34	46	30	40	33	33	
x	x	x	x	x	x	x	x	x	x	316	22
362	384	391	453	391	362	502	550	630	673	469	23

Übersicht 2

Erledigte Verfahren (ohne Abgaben innerhalb des Gerichts)

Lfd. Nr.	Art des Verfahrens	1993	1994	1995	1996
1. Rechtszug - vor					
1	Hauptverfahren	25 767	30 874	30 204	28 574
2	davon allgemeine Kammern	10 246	10 191	10 132	10 727
3	Asylkammern	15 521	20 683	20 072	17 847
4	Verfahren zur Gewährung von vorläufigem Rechtsschutz (mit Numerus-clausus-Verfahren)	18 347	15 248	10 454	9 941
5	davon allgemeine Kammern	5 980	6 283	5 934	6 059
6	Asylkammern	12 367	8 965	4 520	3 882
2. Rechtszug - vor dem					
10	Erstinstanzliche Hauptverfahren	340	334	399	391
11	davon allgemeine Senate	290	260	305	288
12	Senate für technische Großvorhaben	50	74	94	103
13	Berufungen, Beschwerden gegen Hauptsacheent- scheidungen in Personalvertretungssachen und Beschwerden in Disziplinarverfahren	4 984	6 870	7 625	7 320
14	davon allgemeine Senate	1 864	1 749	1 564	1 707
15	Asylsenate	3 120	5 121	6 061	5 613
16	Beschwerden gegen Entscheidungen mit Anträgen auf Zulassung, Verfahren zur Gewährung von vorläufigem Rechtsschutz (mit Numerus-clausus-Verfahren)	1 894	2 098	1 883	1 578
17	davon allgemeine Senate	1 854	2 031	1 818	1 535
18	Asylsenate	26	31	22	8
19	Senate für technische Großvorhaben	14	36	43	35

vor der Verwaltungsgerichtsbarkeit in Bayern seit 1993

1997	1998	1999	2000	2001	2002	2003	2004	2005	2006	2007	Lfd. Nr.
------	------	------	------	------	------	------	------	------	------	------	-------------

den Verwaltungsgerichten

27 766	28 476	23 822	23 479	18 259	19 147	19 772	23 924	22 298	17 488	15 679	1
10 859	11 546	11 223	11 260	11 136	10 682	11 363	16 722	16 582	12 676	12 241	2
16 907	16 930	12 599	12 219	7 123	8 465	8 409	7 202	5 716	4 812	3 438	3
12 915	12 492	9 285	8 249	7 810	8 454	9 739	9 859	8 431	7 782	5 716	4
8 102	7 676	6 550	5 963	5 783	5 965	7 437	8 285	7 490	7 065	5 145	5
4 813	4 816	2 735	2 286	2 027	2 489	2 302	1 574	941	717	571	6

Bayerischen Verwaltungsgerichtshof

355	330	298	302	314	261	383	294	259	274	294	10
291	277	262	258	260	199	279	248	218	210	266	11
64	53	36	44	54	62	104	46	41	64	28	12
9 478	7 780	5 769	5 071	4 145	4 014	3 342	2 748	2 886	2 891	2 411	13
2 202	2 132	1 866	1 995	1 859	1 760	1 731	1 631	1 719	1 775	1 550	14
7 276	5 648	3 903	3 076	2 286	2 254	1 611	1 117	1 167	1 116	861	15
1 882	1 442	1 299	1 566	995	1 046	1 394	2 324	1 572	1 443	1 293	16
1 858	1 422	1 276	1 549	971	1 034	1 373	2 300	1 556	1 439	1 279	17
10	12	8	7	5	1	5	6	3	1	6	18
14	8	15	10	19	11	16	18	13	3	8	19

Übersicht 3

Erledigte Verfahren vor den Verwaltungsgerichten in Bayern

A: Haupt

Verfahrensdauer	1993	1994	1995	1996	1997	1998	1999	2000
	Anzahl der							
Allgemeine Kammern								
Erledigte Verfahren insgesamt	10 246	10 191	10 132	10 727	10 859	11 546	11 223	11 260
bis einschl. 3 Monate	1507	1551	1578	1877	1886	2271	1864	2 287
mehr als 3 bis einschl. 6 Monate	1 620	1 642	1 522	1 654	1 646	1 780	1 737	1 831
mehr als 6 bis einschl. 12 Monate	2 829	2 907	2 412	2 635	2 473	2 861	2 916	3 099
mehr als 12 bis einschl. 18 Monate	1 457	1 972	2 233	1 978	2 057	2 022	2 151	1 744
mehr als 18 bis einschl. 24 Monate	722	824	1 094	1 141	1 170	1 244	1 231	1 088
mehr als 24 bis einschl. 36 Monate	603	826	971	960	1 115	952	890	912
mehr als 36 Monate	1 508	469	322	482	512	416	434	299
Durchschnittliche Dauer je Verfahren in Monaten	28,3	14,1	12,8	12,8	13,4	12,1	12,4	11,2
Asylkammern								
Erledigte Verfahren insgesamt	15 521	20 683	20 072	17 847	16 907	16 930	12 599	12 219
bis einschl. 3 Monate	4250	4561	3477	3229	2768	3887	2677	3 392
mehr als 3 bis einschl. 6 Monate	5 353	5 378	3 253	2 953	2 793	3 180	2 026	2 160
mehr als 6 bis einschl. 12 Monate	3 438	6 782	5 299	3 533	3 794	3 585	3 146	2 280
mehr als 12 bis einschl. 18 Monate	1 476	2 519	5 142	3 062	2 941	1 950	1 800	1 600
mehr als 18 bis einschl. 24 Monate	577	692	2 078	2 299	1 634	1 473	1 181	1 286
mehr als 24 bis einschl. 36 Monate	366	577	593	2 360	1 976	1 387	1 009	1 000
mehr als 36 Monate	61	174	230	411	1 001	1 468	760	501
Durchschnittliche Dauer je Verfahren in Monaten	6,8	8,0	10,6	12,9	13,5	12,9	12,5	11,3
Insgesamt								
Erledigte Verfahren insgesamt	25 767	30 874	30 204	28 574	27 766	28 476	23 822	23 479
bis einschl. 3 Monate	5 757	6 112	5 055	5 106	4 654	6 158	4 541	5 679
mehr als 3 bis einschl. 6 Monate	6 973	7 020	4 775	4 607	4 439	4 960	3 763	3 991
mehr als 6 bis einschl. 12 Monate	6 267	9 689	7 711	6 168	6 267	6 446	6 062	5 379
mehr als 12 bis einschl. 18 Monate	2 933	4 491	7 375	5 040	4 998	3 972	3 951	3 344
mehr als 18 bis einschl. 24 Monate	1 299	1 516	3 172	3 440	2 804	2 717	2 412	2 374
mehr als 24 bis einschl. 36 Monate	969	1 403	1 564	3 320	3 091	2 339	1 899	1 912
mehr als 36 Monate	1 569	643	552	893	1 513	1 884	1 194	800
Durchschnittliche Dauer je Verfahren in Monaten	15,4	10,0	11,4	12,9	13,5	12,5	12,5	11,3

seit 1993 nach Art der Verfahren, Art der Kammern und Dauer
verfahren

2001	2002	2003	2004	2005	2006	2007		Verfahrensdauer
Verfahren							Anteil in %	
Allgemeine Kammern								
11 136	10 682	11 363	16 722	16 582	12 676	12 241	100 Erledigte Verfahren insgesamt
2 402	2 426	2 998	8 062	7 053	4 189	4 056	33,1 bis einschl. 3 Monate
2 099	2 113	2 238	2 506	2 605	2 471	2 633	21,5 mehr als 3 bis einschl. 6 Monate
3 207	3 067	3 179	3 559	3 798	2 964	2 886	23,6 mehr als 6 bis einschl. 12 Monate
1 647	1 520	1 525	1 348	1 750	1 576	1 464	12,0 mehr als 12 bis einschl. 18 Monate
806	746	698	633	771	898	673	5,5 mehr als 18 bis einschl. 24 Monate
710	604	571	470	493	465	437	3,6 mehr als 24 bis einschl. 36 Monate
265	206	154	144	112	113	92	0,8 mehr als 36 Monate
10,3	9,8	9,0	6,1	6,7	8,0	7,7	x	Durchschnittliche Dauer je Verfahren in Monaten
Asylkammern								
7 123	8 465	8 409	7 202	5 716	4 812	3 438	100 Erledigte Verfahren insgesamt
2 472	3 602	3 254	2 741	1 705	1 292	1 111	32,3 bis einschl. 3 Monate
1 367	2 139	1 880	1 535	1 396	1 050	660	19,2 mehr als 3 bis einschl. 6 Monate
1 394	1 633	1 942	1 739	1 261	955	806	23,4 mehr als 6 bis einschl. 12 Monate
749	502	845	710	652	516	379	11,0 mehr als 12 bis einschl. 18 Monate
391	225	211	242	390	417	216	6,3 mehr als 18 bis einschl. 24 Monate
424	212	150	162	243	439	205	6,0 mehr als 24 bis einschl. 36 Monate
326	152	127	73	69	143	61	1,8 mehr als 36 Monate
9,6	6,4	6,7	6,9	8,3	10,4	8,7	x	Durchschnittliche Dauer je Verfahren in Monaten
Insgesamt								
18 259	19 147	19 772	23 924	22 298	17 488	15 679	100 Erledigte Verfahren insgesamt
4 874	6 028	6 252	10 803	8 758	5 481	5 167	33,0 bis einschl. 3 Monate
3 466	4 252	4 118	4 041	4 001	3 521	3 293	21,0 mehr als 3 bis einschl. 6 Monate
4 601	4 700	5 121	5 298	5 059	3 919	3 692	23,5 mehr als 6 bis einschl. 12 Monate
2 396	2 022	2 370	2 058	2 402	2 092	1 843	11,8 mehr als 12 bis einschl. 18 Monate
1 197	971	909	875	1 161	1 315	889	5,7 mehr als 18 bis einschl. 24 Monate
1 134	816	721	632	736	904	642	4,1 mehr als 24 bis einschl. 36 Monate
591	358	281	217	181	256	153	1,0 mehr als 36 Monate
10,0	8,3	8,1	6,3	7,2	6,3	7,9	x	Durchschnittliche Dauer je Verfahren in Monaten

Übersicht 4

Erledigte Verfahren vor den Verwaltungsgerichten in Bayern
B: Verfahren zur Gewährung von vorläufigem Rechts

Verfahrensdauer	1993	1994	1995	1996	1997	1998	1999	2000
	Anzahl der							
Allgemeine Kammern								
Erledigte Verfahren insgesamt	4 931	5 676	5 521	5 613	7 539	6 949	5 352	5 124
bis einschl. 3 Monate	3828	4418	4197	4426	5491	5187	4047	3 979
mehr als 3 bis einschl. 6 Monate	619	822	822	670	1 470	1 035	858	845
mehr als 6 bis einschl. 12 Monate	283	315	328	321	481	572	360	229
mehr als 12 bis einschl. 18 Monate	162	73	118	146	50	99	55	48
mehr als 18 bis einschl. 24 Monate	12	30	28	26	23	22	14	15
mehr als 24 bis einschl. 36 Monate	14	10	24	16	11	29	11	5
mehr als 36 Monate	13	8	4	8	13	5	7	3
Durchschnittliche Dauer je Verfahren in Monaten	2,6	2,4	2,6	2,5	2,5	2,6	2,4	2,2
Asylkammern								
Erledigte Verfahren insgesamt	12 367	8 965	4 520	3 882	4 813	4 816	2 735	2 286
bis einschl. 3 Monate	8152	7042	3868	3581	4479	4469	2517	2 147
mehr als 3 bis einschl. 6 Monate	2 498	862	212	93	147	169	102	81
mehr als 6 bis einschl. 12 Monate	1 196	649	169	52	60	121	80	29
mehr als 12 bis einschl. 18 Monate	380	268	124	38	20	28	19	11
mehr als 18 bis einschl. 24 Monate	103	59	77	45	15	9	3	3
mehr als 24 bis einschl. 36 Monate	37	69	55	42	34	9	5	7
mehr als 36 Monate	1	16	15	31	58	11	9	8
Durchschnittliche Dauer je Verfahren in Monaten	3,2	2,6	2,3	1,7	1,7	1,2	1,3	1,1
Insgesamt								
Erledigte Verfahren insgesamt	17 298	14 641	10 041	9 495	12 352	11 765	8 087	7 410
bis einschl. 3 Monate	11 980	11 460	8 065	8 007	9 970	9 656	6 564	6 126
mehr als 3 bis einschl. 6 Monate	3 117	1 684	1 034	763	1 617	1 204	960	926
mehr als 6 bis einschl. 12 Monate	1 479	964	497	373	541	693	440	258
mehr als 12 bis einschl. 18 Monate	542	341	242	184	70	127	74	59
mehr als 18 bis einschl. 24 Monate	115	89	105	71	38	31	17	18
mehr als 24 bis einschl. 36 Monate	51	79	79	58	45	38	16	12
mehr als 36 Monate	14	24	19	39	71	16	16	11
Durchschnittliche Dauer je Verfahren in Monaten	3,0	2,5	2,4	2,2	2,2	2,0	2,1	1,9

seit 1993 nach Art der Verfahren, Art der Kammern und Dauer
schutz (bis 2006 ohne Numerus-clausus-Sachen)

2001	2002	2003	2004	2005	2006	2007	Verfahrensdauer	
Verfahren							Anteil in %	
Allgemeine Kammern								
4 856	4 398	4 227	4 684	3 600	3 258	5 145	100 Erledigte Verfahren insgesamt
3 750	3 633	3 540	3 958	2 903	2 778	3 611	70,2 bis einschl. 3 Monate
749	526	494	534	500	348	1 410	27,4 mehr als 3 bis einschl. 6 Monate
287	201	150	152	161	99	99	1,9 mehr als 6 bis einschl. 12 Monate
35	22	22	29	25	21	19	0,4 mehr als 12 bis einschl. 18 Monate
7	10	17	6	6	9	3	0,1 mehr als 18 bis einschl. 24 Monate
12	2	3	4	4	2	1	0,0 mehr als 24 bis einschl. 36 Monate
16	4	1	1	1	1	2	0,0 mehr als 36 Monate
2,4	1,9	1,9	1,8	2,0	1,8	2,3	x	Durchschnittliche Dauer je Verfahren in Monaten
Asylkammern								
2 027	2 489	2 302	1 574	941	717	571	100 Erledigte Verfahren insgesamt
1 944	2 403	2 199	1 504	895	679	558	97,7 bis einschl. 3 Monate
42	53	74	43	14	19	7	1,2 mehr als 3 bis einschl. 6 Monate
26	25	22	23	10	9	5	0,9 mehr als 6 bis einschl. 12 Monate
11	3	6	3	16	3	0	0,0 mehr als 12 bis einschl. 18 Monate
1	2	0	0	6	4	1	0,2 mehr als 18 bis einschl. 24 Monate
0	1	0	1	0	2	0	0,0 mehr als 24 bis einschl. 36 Monate
3	2	1	0	0	1	0	0,0 mehr als 36 Monate
0,9	0,8	0,8	0,8	1,0	1,0	0,6	x	Durchschnittliche Dauer je Verfahren in Monaten
Insgesamt								
6 883	6 887	6 529	6 258	4 541	3 975	5 716	100 Erledigte Verfahren insgesamt
5 694	6 036	5 739	5 462	3 798	3 457	4 169	72,9 bis einschl. 3 Monate
791	579	568	577	514	367	1 417	24,8 mehr als 3 bis einschl. 6 Monate
313	226	172	175	171	108	104	1,8 mehr als 6 bis einschl. 12 Monate
46	25	28	32	41	24	19	0,3 mehr als 12 bis einschl. 18 Monate
8	12	17	6	12	13	4	0,1 mehr als 18 bis einschl. 24 Monate
12	3	3	5	4	4	1	0,0 mehr als 24 bis einschl. 36 Monate
19	6	2	1	1	2	2	0,0 mehr als 36 Monate
1,9	1,5	1,5	1,5	1,5	1,5	2,1	x	Durchschnittliche Dauer je Verfahren in Monaten

Sachgebiet (Systematik-Nummer, Hauptgruppe, dar. Einzelsachgebiete)	1993	1994	1995	1996	1997	1998
	Anzahl der					
Erledigte Verfahren insgesamt	25 763	30 872	30 204	28 574	27 766	28 476
dav. entfielen auf die Sachgebiete						
100 Parlaments-, Wahl- und Kommunalrecht, Recht der juristischen Körperschaft des öffentl. Rechts, Staatsaufsicht	156	192	289	183	244	193
140 dar. Kommunalrecht (ohne Abgabenrecht)	156	191	276	176	240	193
200 Bildungsrecht und Sport (ohne NC-Verfahren) 1)	308	330	297	239	344	361
210 dar. Schulrecht	101	92	104	140	135	116
220 Hochschulrecht 1)	176	189	165	61	177	201
300 Numerus-clausus-Verfahren	184	149	61	140	28	27
400 Wirtschafts- und Wirtschaftsverwaltungsrecht, Landwirtschafts-, Jagd-, Forst- und Fischereirecht, Recht der freien Berufe	421	465	427	547	477	555
420 dar. Gewerberecht	193	208	187	237	204	247
430 Landwirtschaftsrecht	63	53	61	49	54	87
500 Polizei-, Ordnungs- und Wohnrecht 1)	2 693	1 472	1 338	1 345	1 240	1 336
510 dar. Polizeirecht	134	244	202	258	202	213
540 Gesundheit, Hygiene, Lebens- und Arzneimittel	34	35	48	103	138	242
550 Verkehrsrecht	1 640	621	485	503	371	473
560 Wohnrecht	228	239	268	178	189	135
600 Ausländerrecht	436	426	522	736	1 463	1 936
700 Asylrecht - Hauptsacheverfahren	14 993	20 499	19 889	17 701	16 759	16 799
900 Raumordnung, Landesplanung, Bau-, Boden- und Städtebauförderungsrecht einschl. Enteignung	1 852	2 034	1 811	1 872	1 670	1 768
920 dar. Bauplanungs-, Bauordnungs- und Städtebauförd.-recht	1 726	1 945	1 762	1 810	1 615	1 718
1000 Umweltrecht	503	578	461	493	507	502
1020 dar. Umweltschutz	181	178	172	152	173	211
1030 Wasserrecht	116	135	123	135	137	134
1040 Straßen- und Wegerecht	206	265	166	206	197	157
1100 Abgabenrecht	1 042	1 123	1 147	1 077	1 204	1 246
1131 dar. Erschließungsbeiträge	381	365	437	386	405	388
1132 Ausbaubeiträge	309	247	217	221	270	262
1200 Vermögens- und SED-Rehabilitierungsrecht	x	x	x	x	x	x
1300 Recht des öffentlichen Dienstes 1)	1 692	1 949	2 158	2 394	2 218	1 952
1310 dar. Recht der Bundesbeamten 1)	280	294	414	550	458	401
1320 Soldatenrecht	157	193	187	168	164	106
1330 Recht der Landesbeamten 1)	506	606	590	667	648	711
1350 Wehrpflichtrecht	648	774	925	981	965	723
1380 Personalvertretungsrecht	151	136	92	87	74	94
1400 Disziplinarrecht / Berufsgewerliche Verfahren	65	69	63	70	105	91
1500 Sozialrecht (ohne Sozialhilfe), Jugendschutzrecht, Kindergartenrecht, Kriegsfolgenrecht 1)	772	969	1 085	979	696	795
1520 dar. Sozialrecht (ohne Sozialhilfe) 1)	282	272	323	358	368	406
1523 dar. Kinder- und Jugendhilfe-, Jugendförderungsrecht	32	31	32	55	64	95
1524 Ausbildungs- und Studienförderungsrecht	168	160	145	150	139	127
1550 Kindergartenrecht, Heimrecht	14	5	14	18	9	13
1560 Kriegsfolgenrecht	475	691	745	600	317	376
1600 Sozialhilferecht	566	526	519	649	682	773
1700 Sonstiges Recht	80	91	137	149	129	142

1) Ausführliche Erklärungen zu den veränderten Zahlen vor 2007 finden Sie am Anfang des Berichtes unter "Vorbemerkungen".

Bayern seit 1993 nach Art der Verfahren und Sachgebieten
verfahren

1999	2000	2001	2002	2003	2004	2005	2006	2007	Veränderung zum Vorjahr		Sachgebiet	
Verfahren									Anteil in %	Zahl		%
23 822	23 479	18 259	19 147	19 772	23 924	22 298	17 488	15 679	100	-1 809	-10,3	
179	156	145	147	160	165	202	193	112	0,7	- 81	-42,0	100
176	146	140	141	153	158	195	193	102	0,7	- 91	-47,2	140
365	341	344	381	377	367	600	750	731	4,7	- 19	-2,5	200
124	117	147	169	132	114	130	144	261	1,7	117	81,3	210
180	157	137	165	153	139	120	120	168	1,1	48	40,0	220
85	75	31	81	97	527	905	266	197	1,3	- 69	-25,9	300
539	655	540	600	533	595	660	624	763	4,9	139	22,3	400
237	244	197	247	211	186	236	213	224	1,4	11	5,2	420
87	111	97	121	87	82	83	74	107	0,7	33	44,6	430
1 285	1 232	1 414	1 139	1 417	1 468	1 523	1 693	1 409	9,0	- 284	-16,8	500
249	223	254	191	248	257	343	245	335	2,1	90	36,7	510
126	182	319	62	63	86	65	43	38	0,2	- 5	-11,6	540
464	364	450	465	612	527	628	848	702	4,5	- 146	-17,2	550
154	156	131	133	124	247	202	274	39	0,2	- 235	-85,8	560
1 535	1 332	2 057	2 119	1 905	1 772	1 598	1 626	1 682	10,7	56	3,4	600
12 481	12 083	7 034	8 364	8 262	7 126	5 678	4 790	3 438	21,9	-1 352	-28,2	700
1629	1517	1426	1455	1372	1358	1448	1193	1355	8,6	162	13,6	900
1 574	1 454	1 370	1 403	1 329	1 294	1 376	1 129	1 228	7,8	99	8,8	920
479	571	462	408	495	432	527	734	815	5,2	81	11,0	1000
211	178	203	193	239	222	247	466	541	5,2	349	74,9	1020
134	227	154	116	137	106	142	156	182	1,2	26	16,7	1030
134	166	105	99	119	104	138	112	79	0,5	- 33	-29,5	1040
1096	1075	1087	891	860	1068	1518	1541	1693	10,8	152	9,9	1100
366	307	423	253	272	356	493	545	415	2,6	- 130	-23,9	1131
229	253	177	219	165	260	345	182	498	3,2	316	173,6	1132
x	x	x	x	x	x	x	x	-	-	-	-	1200
1 776	2 002	1 667	1 665	2 099	6 557	4 992	2 446	1 781	11,4	- 665	-27,2	1300
485	806	389	335	495	3 552	2 338	1 230	371	2,4	- 859	-69,8	1310
148	143	133	128	106	2 024	1 715	403	109	0,7	- 294	-73,0	1320
673	746	878	837	1 158	871	910	720	1 055	6,7	335	46,5	1330
488	332	280	327	324	154	71	99	119	0,8	20	20,2	1350
76	56	71	80	82	87	88	101	108	0,7	7	6,9	1380
108	96	98	60	80	134	139	113	141	0,9	28	24,8	1400
1 015	977	777	653	619	785	917	994	1 206	7,7	212	21,3	1500
494	447	416	392	434	632	781	882	833	5,3	- 49	-5,6	1520
152	162	126	150	128	183	152	256	198	1,3	- 58	-22,7	1523
124	72	81	85	92	125	290	407	395	2,5	- 12	-2,9	1524
17	11	11	8	11	6	9	17	65	0,4	48	282,4	1550
504	519	348	252	172	145	125	93	67	0,4	- 26	-28,0	1560
1 073	1 221	1 004	1 051	1 272	1 417	1 423	363	153	1,0	- 210	-57,9	1600
177	146	173	133	224	153	168	162	203	1,3	41	25,3	1700

Übersicht 6

**Erledigte Verfahren vor den Verwaltungsgerichten in
B: Verfahren zur Gewährung von vorläufigem Rechts**

Sachgebiet (Systematik-Nummer, Hauptgruppe, dar. Einzelsachgebiete)	1993	1994	1995	1996	1997	1998
	Anzahl der					
Erledigte Verfahren insgesamt	17 296	14 640	10 041	9 495	12 352	11 765
dav. entfielen auf die Sachgebiete						
100 Parlaments-, Wahl- und Kommunalrecht, Recht der juristischen Körperschaft des öffentl. Rechts, Staatsaufsicht	62	100	68	95	94	74
140 dar. Kommunalrecht (ohne Abgabenrecht)	61	99	65	95	93	72
200 Bildungsrecht und Sport (ohne NC-Verfahren) 1)	189	177	155	125	160	154
210 dar. Schulrecht	71	82	76	66	78	75
220 Hochschulrecht 1)	98	83	58	45	66	65
300 Numerus-clausus-Verfahren	x	x	x	x	x	x
400 Wirtschafts- und Wirtschaftsverwaltungsrecht, Landwirtschafts-, Jagd-, Forst- und Fischereirecht, Recht der freien Berufe	131	148	155	143	120	157
420 dar. Gewerberecht	98	109	81	95	90	123
430 Landwirtschaftsrecht	2	0	2	3	2	3
500 Polizei-, Ordnungs- und Wohnrecht 1)	1 021	691	561	550	560	518
510 dar. Polizeirecht	58	74	63	69	69	85
540 Gesundheit, Hygiene, Lebens- und Arzneimittel	20	23	23	30	53	22
550 Verkehrsrecht	270	270	255	254	287	282
560 Wohnrecht	63	48	57	40	28	32
600 Ausländerrecht	1 116	1 414	1 481	1 781	3 927	3 459
800 Asylrecht - Eilverfahren	11 972	8 777	4 439	3 830	4 776	4 787
900 Raumordnung, Landesplanung, Bau-, Boden- und Städtebauförderungsrecht einschl. Enteignung	859	1030	936	878	760	705
920 dar. Bauplanungs-, Bauordnungs- und Städtebauförd.-recht	834	1 002	917	867	744	692
1000 Umweltrecht	202	221	230	154	167	130
1020 dar. Umweltschutz	81	95	94	67	70	59
1030 Wasserrecht	73	77	85	47	61	35
1040 Straßen- und Wegerecht	48	49	51	40	36	36
1100 Abgabenrecht	378	450	447	381	281	356
1131 dar. Erschließungsbeiträge	153	222	195	156	121	126
1132 Ausbaubeiträge	119	88	88	73	83	127
1200 Vermögens- und SED-Rehabilitierungsrecht	x	x	x	x	x	x
1300 Recht des öffentlichen Dienstes 1)	656	719	716	682	529	425
1310 dar. Recht der Bundesbeamten 1)	51	43	66	61	35	56
1320 Soldatenrecht	10	9	12	14	7	9
1330 Recht der Landesbeamten 1)	119	140	123	138	134	110
1350 Wehrpflichtrecht	452	469	490	437	333	217
1380 Personalvertretungsrecht	19	53	24	29	18	33
1400 Disziplinarrecht / Berufsgewerbliche Verfahren	7	5	13	10	12	29
1500 Sozialrecht (ohne Sozialhilfe), Jugendschutzrecht, Kindergartenrecht, Kriegsfolgenrecht 1)	50	60	64	86	91	89
1520 dar. Sozialrecht (ohne Sozialhilfe) 1)	44	53	55	69	80	74
1523 dar. Kinder- und Jugendhilfe-, Jugendförderungsrecht	19	24	18	20	25	37
1524 Ausbildungs- und Studienförderungsrecht	19	23	28	15	17	17
1550 Kindergartenrecht, Heimrecht	4	4	3	5	3	3
1560 Kriegsfolgenrecht	2	3	6	12	8	12
1600 Sozialhilferecht	620	804	722	747	825	814
1700 Sonstiges Recht	33	44	54	33	50	68

1) Ausführliche Erklärungen zu den veränderten Zahlen vor 2007 finden Sie am Anfang des Berichtes unter "Vorbemerkungen".

**Bayern seit 1993 nach Art der Verfahren und Sachgebieten
schutz (bis 2006 ohne Numerus-clausus-Sachen)**

1999	2000	2001	2002	2003	2004	2005	2006	2007	Veränderung zum Vorjahr		Sach- gebiet	
Verfahren									Anteil in %	Zahl		%
8 087	7 410	6 883	6 887	6 529	6 258	4 541	3 975	5 716	100	1 741	43,8	
56	58	55	55	52	68	42	50	41	0,7	- 9	-18,0	100
54	55	54	54	50	65	39	49	37	0,6	- 12	-24,5	140
140	158	162	236	139	283	252	284	300	5,2	16	5,6	200
54	81	55	145	46	63	52	74	61	1,1	- 13	-17,6	210
76	58	93	78	86	196	163	180	189	3,3	9	5,0	220
x	x	x	x	x	x	x	x	2 184	38,2	-	-	300
162	113	141	100	118	101	82	138	115	2,0	- 23	-16,7	400
105	83	94	70	58	61	55	65	68	1,2	3	4,6	420
4	2	12	2	5	6	2	3	2	0,0	- 1	-33,3	430
426	302	308	405	431	718	821	826	636	11,1	- 190	-23,0	500
54	83	81	87	81	95	130	173	94	1,6	- 79	-45,7	510
31	11	23	21	34	22	16	16	24	0,4	8	50,0	540
203	235	256	270	281	418	516	455	388	6,8	- 67	-14,7	550
29	18	20	36	30	34	24	19	11	0,2	- 8	-42,1	560
2 185	2 249	2 041	1 414	1 115	1 071	877	821	742	13,0	- 79	-9,6	600
2 699	2 273	2 010	2 452	2 237	1 559	932	710	571	10,0	- 139	-19,6	700
554	538	538	445	421	385	378	343	315	5,5	- 28	-8,2	900
548	527	532	440	411	379	374	333	291	5,1	- 42	-12,6	920
129	250	263	257	296	102	102	129	147	2,6	18	14,0	1000
65	178	203	193	239	51	44	85	87	2,6	62	72,9	1020
21	35	27	43	34	24	34	24	29	0,5	5	20,8	1030
43	37	33	21	23	27	24	20	25	0,4	5	25,0	1040
538	440	292	194	240	355	417	263	272	4,8	9	3,4	1100
92	82	97	62	105	88	100	53	30	0,5	- 23	-43,4	1131
101	116	86	60	48	132	170	56	59	1,0	3	5,4	1132
x	x	x	x	x	x	x	x	-	-	-	-	1200
310	236	236	335	306	229	179	211	216	3,8	5	2,4	1300
44	26	26	97	50	88	35	51	46	0,8	- 5	-9,8	1310
10	8	3	1	3	6	3	4	4	0,1	0	0,0	1320
84	103	121	134	200	83	109	99	109	1,9	10	10,1	1330
153	77	73	80	30	40	23	36	37	0,6	1	2,8	1350
17	20	10	20	18	9	8	18	19	0,3	1	5,6	1380
21	8	9	5	1	15	6	3	2	0,0	- 1	-33,3	1400
78	118	90	84	149	171	127	106	123	2,2	17	16,0	1500
61	106	73	67	138	155	108	89	91	1,6	2	2,2	1520
41	64	44	40	95	88	60	57	60	1,0	3	5,3	1523
12	13	12	12	11	27	27	22	16	0,3	- 6	-27,3	1524
9	8	11	7	6	11	13	8	15	0,3	7	87,5	1550
6	3	6	9	5	5	6	9	2	0,0	- 7	-77,8	1560
738	644	709	865	960	1 131	241	41	21	0,4	- 20	-48,8	1600
51	23	29	40	64	70	85	50	31	0,5	- 19	-38,0	1700

Übersicht 7

**Erledigte Verfahren vor dem Bayerischen Verwaltungs-
A: Berufungen mit Anträgen auf Zulassung, Beschwerden gegen**

Verfahrensdauer	1993	1994	1995	1996	1997	1998	1999	2000
	Anzahl der							
Allgemeine Senate								
Erledigte Verfahren insgesamt	1 864	1 749	1 564	1 707	2 202	2 132	1 866	1 995
bis einschl. 3 Monate	288	284	246	278	695	804	735	850
mehr als 3 bis einschl. 6 Monate	249	240	193	188	203	235	269	274
mehr als 6 bis einschl. 12 Monate	449	397	376	354	361	200	243	230
mehr als 12 bis einschl. 18 Monate	258	275	238	275	242	158	101	98
mehr als 18 bis einschl. 24 Monate	205	203	179	214	202	219	62	86
mehr als 24 bis einschl. 36 Monate	290	224	207	229	252	291	165	104
mehr als 36 Monate	125	126	125	169	247	225	291	353
Durchschnittliche Dauer je Verfahren in Monaten	15,2	15,1	15,7	16,7	14,9	14,2	14,4	14,5
Asylsenate								
Erledigte Verfahren insgesamt	3 120	5 121	6 061	5 613	7 276	5 648	3 903	3 076
bis einschl. 3 Monate	1203	3585	4245	3265	4448	3830	2066	1 886
mehr als 3 bis einschl. 6 Monate	378	515	534	625	580	642	572	211
mehr als 6 bis einschl. 12 Monate	604	374	726	1 027	911	399	388	229
mehr als 12 bis einschl. 18 Monate	643	239	297	387	490	261	358	264
mehr als 18 bis einschl. 24 Monate	191	84	123	187	500	126	96	144
mehr als 24 bis einschl. 36 Monate	73	222	67	67	239	225	204	212
mehr als 36 Monate	28	102	69	55	108	165	219	130
Durchschnittliche Dauer je Verfahren in Monaten	7,9	5,2	4,2	5,0	5,9	5,3	8,0	7,7
Insgesamt								
Erledigte Verfahren insgesamt	4 984	6 870	7 625	7 320	9 478	7 780	5 769	5 071
bis einschl. 3 Monate	1 491	3 869	4 491	3 543	5 143	4 634	2 801	2 736
mehr als 3 bis einschl. 6 Monate	627	755	727	813	783	877	841	485
mehr als 6 bis einschl. 12 Monate	1 053	771	1 102	1 381	1 272	599	631	459
mehr als 12 bis einschl. 18 Monate	901	514	535	662	732	419	459	362
mehr als 18 bis einschl. 24 Monate	396	287	302	401	702	345	158	230
mehr als 24 bis einschl. 36 Monate	363	446	274	296	491	516	369	316
mehr als 36 Monate	153	228	194	224	355	390	510	483
Durchschnittliche Dauer je Verfahren in Monaten	10,6	7,7	6,6	7,7	8,0	7,8	10,1	10,4

**gerichtshof seit 1993 nach Art der Senate und Dauer
Hauptsacheentscheidungen in Personalvertretungssachen**

2001	2002	2003	2004	2005	2006	2007		Verfahrensdauer
Verfahren							Anteil in %	
Allgemeine Senate								
1 859	1 760	1 731	1 631	1 719	1 775	1 550	100 Erledigte Verfahren insgesamt
637	611	697	562	548	582	502	32,4 bis einschl. 3 Monate
252	279	322	317	281	258	256	16,5 mehr als 3 bis einschl. 6 Monate
275	287	245	252	265	344	343	22,1 mehr als 6 bis einschl. 12 Monate
213	145	132	145	196	247	227	14,6 mehr als 12 bis einschl. 18 Monate
98	113	84	83	125	161	93	6,0 mehr als 18 bis einschl. 24 Monate
116	136	126	127	175	105	88	5,7 mehr als 24 bis einschl. 36 Monate
268	189	125	145	129	78	41	2,6 mehr als 36 Monate
<i>14,9</i>	<i>13,3</i>	<i>11,0</i>	<i>11,8</i>	<i>12,4</i>	10,5	9,4	x	Durchschnittliche Dauer je Verfahren in Monaten
Asylenate								
2 286	2 254	1 611	1 117	1 167	1 116	861	100 Erledigte Verfahren insgesamt
1 152	1521	1 177	912	985	832	480	55,7 bis einschl. 3 Monate
271	164	93	79	50	132	119	13,8 mehr als 3 bis einschl. 6 Monate
251	93	110	21	29	63	128	14,9 mehr als 6 bis einschl. 12 Monate
116	98	42	32	32	24	57	6,6 mehr als 12 bis einschl. 18 Monate
64	70	37	20	19	21	42	4,9 mehr als 18 bis einschl. 24 Monate
260	129	48	20	33	31	22	2,6 mehr als 24 bis einschl. 36 Monate
172	179	104	33	19	13	13	1,5 mehr als 36 Monate
<i>10,1</i>	<i>8,0</i>	<i>7,5</i>	<i>4,2</i>	<i>3,7</i>	3,7	5,9	x	Durchschnittliche Dauer je Verfahren in Monaten
Insgesamt								
4 145	4 014	3 342	2 748	2 886	2 891	2 411	100 Erledigte Verfahren insgesamt
1 789	2 132	1 874	1 474	1 533	1 414	982	40,7 bis einschl. 3 Monate
523	443	415	396	331	390	375	15,6 mehr als 3 bis einschl. 6 Monate
526	380	355	273	294	407	471	19,5 mehr als 6 bis einschl. 12 Monate
329	243	174	177	228	271	284	11,8 mehr als 12 bis einschl. 18 Monate
162	183	121	103	144	182	135	5,6 mehr als 18 bis einschl. 24 Monate
376	265	174	147	208	136	110	4,6 mehr als 24 bis einschl. 36 Monate
440	368	229	178	148	91	54	2,2 mehr als 36 Monate
<i>12,3</i>	<i>10,1</i>	<i>10,4</i>	<i>12,3</i>	<i>8,9</i>	8,9	8,1	x	Durchschnittliche Dauer je Verfahren in Monaten

gerichtshof seit 1993 nach Art der Senate und Dauer
Gewährung von vorläufigem Rechtsschutz (bis 2006 ohne Numerus-clausus-Sachen)

2001	2002	2003	2004	2005	2006	2007		Verfahrensdauer
Verfahren							Anteil in %	
Allgemeine Senate								
948	951	971	1 112	974	1 002	1 279	100 Erledigte Verfahren insgesamt
727	751	780	848	638	702	917	71,7 bis einschl. 3 Monate
91	131	123	199	212	155	267	20,9 mehr als 3 bis einschl. 6 Monate
76	49	54	43	95	120	81	6,3 mehr als 6 bis einschl. 12 Monate
24	10	6	10	17	17	12	0,9 mehr als 12 bis einschl. 18 Monate
21	7	4	8	8	5	2	0,2 mehr als 18 bis einschl. 24 Monate
7	2	2	1	2	3	-	- mehr als 24 bis einschl. 36 Monate
2	1	2	3	2	-	-	- mehr als 36 Monate
x	x	x	x	x	x	x	x	Durchschnittliche Dauer je Verfahrenin Monaten
Asylsenate								
5	1	5	6	3	1	6	100 Erledigte Verfahren insgesamt
2	1	5	6	3	1	5	83,3 bis einschl. 3 Monate
-	-	-	-	-	-	1	17 mehr als 3 bis einschl. 6 Monate
2	-	-	-	-	-	-	- mehr als 6 bis einschl. 12 Monate
-	-	-	-	-	-	-	- mehr als 12 bis einschl. 18 Monate
-	-	-	-	-	-	-	- mehr als 18 bis einschl. 24 Monate
1	-	-	-	-	-	-	- mehr als 24 bis einschl. 36 Monate
-	-	-	-	-	-	-	- mehr als 36 Monate
x	x	x	x	x	x	x	x	Durchschnittliche Dauer je Verfahrenin Monaten
Insgesamt								
953	952	976	1 118	977	1 003	1 285	100 Erledigte Verfahren insgesamt
729	752	785	854	641	703	922	71,8 bis einschl. 3 Monate
91	131	123	199	212	155	268	20,9 mehr als 3 bis einschl. 6 Monate
78	49	54	43	95	120	81	6,3 mehr als 6 bis einschl. 12 Monate
24	10	6	10	17	17	12	0,9 mehr als 12 bis einschl. 18 Monate
21	7	4	8	8	5	2	0,2 mehr als 18 bis einschl. 24 Monate
8	2	2	1	2	3	-	- mehr als 24 bis einschl. 36 Monate
2	1	2	3	2	-	-	- mehr als 36 Monate
x	x	x	x	x	x	x	x	Durchschnittliche Dauer je Verfahrenin Monaten

gerichtshof seit 1993 nach Art der Senate und Dauer
Tabellen A + B

2001	2002	2003	2004	2005	2006	2007	Anteil in %	Verfahrensdauer
Verfahren								
Allgemeine Senate								
2 807	2 711	2 702	2 743	2 693	2 777	2 829	100 Erledigte Verfahren insgesamt
1 364	1 362	1 477	1 410	1 186	1 284	1 419	50,2 bis einschl. 3 Monate
343	410	445	516	493	413	523	18,5 mehr als 3 bis einschl. 6 Monate
351	336	299	295	360	464	424	15,0 mehr als 6 bis einschl. 12 Monate
237	155	138	155	213	264	239	8,4 mehr als 12 bis einschl. 18 Monate
119	120	88	91	133	166	95	3,4 mehr als 18 bis einschl. 24 Monate
123	138	128	128	177	108	88	3,1 mehr als 24 bis einschl. 36 Monate
270	190	127	148	131	78	41	1,4 mehr als 36 Monate
x	x	x	x	x	x	x	x	Durchschnittliche Dauer je Verfahren in Monaten
Asylsenate								
2 291	2 255	1 616	1 123	1 170	1 117	867	100 Erledigte Verfahren insgesamt
1 154	1 522	1 182	918	988	833	485	55,9 bis einschl. 3 Monate
271	164	93	79	50	132	120	13,8 mehr als 3 bis einschl. 6 Monate
253	93	110	21	29	63	128	14,8 mehr als 6 bis einschl. 12 Monate
116	98	42	32	32	24	57	6,6 mehr als 12 bis einschl. 18 Monate
64	70	37	20	19	21	42	4,8 mehr als 18 bis einschl. 24 Monate
261	129	48	20	33	31	22	2,5 mehr als 24 bis einschl. 36 Monate
172	179	104	33	19	13	13	1,5 mehr als 36 Monate
x	x	x	x	x	x	x	x	Durchschnittliche Dauer je Verfahren in Monaten
Insgesamt								
5 098	4 966	4 318	3 866	3 863	3 894	3 696	100 Erledigte Verfahren insgesamt
2 518	2 884	2 659	2 328	2 174	2 117	1 904	51,5 bis einschl. 3 Monate
614	574	538	595	543	545	643	17,4 mehr als 3 bis einschl. 6 Monate
604	429	409	316	389	527	552	14,9 mehr als 6 bis einschl. 12 Monate
353	253	180	187	245	288	296	8,0 mehr als 12 bis einschl. 18 Monate
183	190	125	111	152	187	137	3,7 mehr als 18 bis einschl. 24 Monate
384	267	176	148	210	139	110	3,0 mehr als 24 bis einschl. 36 Monate
442	369	231	181	150	91	54	1,5 mehr als 36 Monate
x	x	x	x	x	x	x	x	Durchschnittliche Dauer je Verfahren in Monaten

Übersicht 10

**Erledigte Verfahren vor dem Bayerischen
A: Berufungen mit Anträgen auf Zulassung, Beschwerden**

Sachgebiet (Systematik-Nummer, Hauptgruppe, dar. Einzelsachgebiete)	1993	1994	1995	1996	1997	1998
	Anzahl der					
Erledigte Verfahren insgesamt	4 981	6 869	7 633	7 320	9 478	7 780
dav. entfielen auf die Sachgebiete						
100 Parlaments-, Wahl- und Kommunalrecht, Recht der juristischen Körperschaft des öffentl. Rechts, Staatsaufsicht	48	45	53	38	51	69
140 dar. Kommunalrecht (ohne Abgabenrecht)	47	42	52	37	51	69
200 Bildungsrecht und Sport (ohne NC-Verfahren) 1)	74	65	71	87	87	50
210 dar. Schulrecht	14	20	19	22	37	18
220 Hochschulrecht 1)	53	33	40	42	40	22
300 Numerus-clausus-Verfahren	1	-	1	-	-	-
400 Wirtschafts- und Wirtschaftsverwaltungsrecht, Landwirtschafts-, Jagd-, Forst- und Fischereirecht, Recht der freien Berufe	93	81	75	102	95	83
420 dar. Gewerberecht	52	52	48	54	49	33
430 Landwirtschaftsrecht	1	2	1	3	4	7
500 Polizei-, Ordnungs- und Wohnrecht 1)	255	162	157	201	211	229
510 dar. Polizeirecht	26	12	19	35	43	51
540 Gesundheit, Hygiene, Lebens- und Arzneimittel	3	11	10	11	9	3
550 Verkehrsrecht	150	64	66	97	87	87
560 Wohnrecht	48	47	36	19	33	46
600 Ausländerrecht	86	95	87	99	242	179
700 Asylrecht - Hauptsacheverfahren	3 119	5 118	6 064	5 611	7 274	5 646
900 Raumordnung, Landesplanung, Bau-, Boden- und Städtebauförderungsrecht einschl. Enteignung	452	392	366	446	490	454
920 dar. Bauplanungs-, Bauordnungs- und Städtebauförd.-recht	437	373	339	430	440	441
1000 Umweltrecht	101	112	100	118	120	114
1020 dar. Umweltschutz	47	31	24	38	42	48
1030 Wasserrecht	25	33	26	24	29	26
1040 Straßen- und Wegerecht	29	48	50	56	49	40
1100 Abgabenrecht	321	300	231	137	289	372
1131 dar. Erschließungsbeiträge	127	126	70	24	43	68
1132 Ausbaubeiträge	27	14	29	4	33	19
1200 Vermögens- und SED-Rehabilitierungsrecht	x	x	x	x	x	x
1300 Recht des öffentlichen Dienstes 1)	205	232	191	213	272	214
1310 dar. Recht der Bundesbeamten 1)	50	64	35	105	112	49
1320 Soldatenrecht	31	37	31	31	45	39
1330 Recht der Landesbeamten 1)	89	103	90	65	86	110
1350 Wehrpflichtrecht	3	3	4	2	5	2
1380 Personalvertretungsrecht	29	18	29	9	23	9
1400 Disziplinarrecht / Berufsgewichtliche Verfahren	7	6	3	7	29	18
1500 Sozialrecht (ohne Sozialhilfe), Jugendschutzrecht, Kindergartenrecht, Kriegsfolgenrecht 1)	139	130	122	191	217	240
1520 dar. Sozialrecht (ohne Sozialhilfe) 1)	43	44	38	35	34	81
1523 dar. Kinder- und Jugendhilfe-, Jugendförderungsrecht	7	1	8	3	2	15
1524 Ausbildungs- und Studienförderungsrecht	22	29	17	16	14	34
1550 Kindergartenrecht, Heimrecht	2	4	5	3	2	7
1560 Kriegsfolgenrecht	94	82	79	153	180	152
1600 Sozialhilferecht	69	119	89	50	79	92
1700 Sonstiges Recht	11	12	23	20	22	20

1) Ausführliche Erklärungen zu den veränderten Zahlen vor 2007 finden Sie am Anfang des Berichtes unter "Vorbemerkungen".

**Verwaltungsgerichtshof seit 1993 nach Sachgebieten
gegen Hauptsacheentscheidungen in Personalvertretungssachen**

1999	2000	2001	2002	2003	2004	2005	2006	2007	Veränderung zum Vorjahr		Sach- gebiet	
Verfahren									Anteil in %	Zahl		%
5 769	5 071	4 145	4 014	3 342	2 748	2 886	2 891	2 411	100	- 480	-16,6	
43	35	39	26	23	36	24	35	29	1,2	- 6	-17,1	100
40	33	36	24	23	35	22	35	28	1,2	- 7	-20,0	140
43	48	56	57	44	49	52	66	70	2,9	4	6,1	200
13	12	23	27	18	20	17	11	17	0,7	6	54,5	210
24	28	21	22	15	24	23	18	15	0,6	- 3	-16,7	220
-	3	-	1	1	-	-	1	-	-	- 1	-100,0	300
102	80	78	93	102	83	79	96	70	2,9	- 26	-27,1	400
31	34	35	43	42	22	29	38	23	1,0	- 15	-39,5	420
22	6	4	12	22	18	12	16	8	0,3	- 8	-50,0	430
194	150	192	160	158	174	137	156	167	6,9	11	7,1	500
29	32	29	30	33	27	17	42	38	1,6	- 4	-9,5	510
23	12	31	6	16	11	12	12	2	0,1	- 10	-83,3	540
101	53	67	46	62	69	47	62	66	2,7	4	6,5	550
14	20	16	16	9	15	15	9	4	0,2	- 5	-55,6	560
166	212	195	300	220	251	274	195	239	9,9	44	22,6	600
3 901	3 071	2 284	2 250	1 605	1 117	1 167	1 116	861	35,7	- 255	-22,8	700
378	405	344	370	363	351	278	317	227	9,4	- 90	-28,4	900
358	393	334	363	351	340	269	309	221	9,2	- 88	-28,5	920
88	93	73	75	94	80	83	79	96	4,0	17	21,5	1000
43	33	30	30	49	40	41	43	46	1,9	3	7,0	1020
23	22	23	23	25	20	18	19	31	1,3	12	63,2	1030
22	38	20	22	20	20	24	17	15	0,6	- 2	-11,8	1040
280	277	252	238	158	159	206	265	197	8,2	- 68	-25,7	1100
126	84	55	82	45	39	54	71	53	2,2	- 18	-25,4	1131
20	26	17	43	14	13	15	14	26	1,1	12	85,7	1132
x	x	x	x	x	x	x	x	-	-	-	-	1200
188	333	263	206	239	141	283	242	231	9,6	- 11	-4,5	1300
40	172	67	40	62	27	119	67	50	2,1	- 17	-25,4	1310
24	20	41	28	17	16	24	27	15	0,6	- 12	-44,4	1320
100	107	126	119	141	84	119	120	148	6,1	28	23,3	1330
2	3	4	3	1	-	2	3	-	-	- 3	-100,0	1350
18	26	16	14	11	14	17	20	12	0,5	- 8	-40,0	1380
18	13	20	20	14	19	19	33	19	0,8	- 14	-42,4	1400
236	179	191	128	172	186	126	160	151	6,3	- 9	-5,6	1500
80	64	90	36	73	80	92	110	109	4,5	- 1	-0,9	1520
18	31	38	13	27	38	39	43	33	1,4	- 10	-23,3	1523
24	15	18	11	13	10	14	33	55	2,3	22	66,7	1524
8	1	1	1	2	6	1	-	6	0,2	6	-	1550
148	113	99	91	97	100	33	50	34	1,4	- 16	-32,0	1560
105	155	141	69	127	85	142	113	32	1,3	- 81	-71,7	1600
27	17	17	21	22	17	16	17	22	0,9	5	29,4	1700

Übersicht 11

**Erledigte Verfahren vor dem Bayerischen
B: Beschwerden gegen Entscheidungen, Verfahren zur Gewährung**

Sachgebiet (Systematik-Nummer, Hauptgruppe, dar. Einzelsachgebiete)	1993	1994	1995	1996	1997	1998
	Anzahl der					
Erledigte Verfahren insgesamt	1 482	1 799	1 666	1 515	1 843	1 386
dav. entfielen auf die Sachgebiete						
100 Parlaments-, Wahl- und Kommunalrecht, Recht der juristischen Körperschaft des öffentl. Rechts, Staatsaufsicht	20	25	19	29	43	28
140 dar. Kommunalrecht (ohne Abgabenrecht)	20	25	19	29	43	27
200 Bildungsrecht und Sport (ohne NC-Verfahren) 1)	48	48	40	38	38	28
210 dar. Schulrecht	22	13	20	21	16	13
220 Hochschulrecht 1)	14	23	12	8	12	9
300 Numerus-clausus-Verfahren	x	x	x	x	x	x
400 Wirtschafts- und Wirtschaftsverwaltungsrecht, Landwirtschafts-, Jagd-, Forst- und Fischereirecht, Recht der freien Berufe	50	95	90	48	46	62
420 dar. Gewerberecht	33	42	32	40	25	35
430 Landwirtschaftsrecht	8	39	39	2	10	21
500 Polizei-, Ordnungs- und Wohnrecht 1)	136	172	173	177	156	132
510 dar. Polizeirecht	20	19	24	718	25	17
540 Gesundheit, Hygiene, Lebens- und Arzneimittel	2	8	14	8	18	3
550 Verkehrsrecht	74	85	97	110	77	82
560 Wohnrecht	20	19	18	7	10	5
600 Ausländerrecht	434	558	511	469	781	562
800 Asylrecht - Eilverfahren	26	30	22	8	9	12
900 Raumordnung, Landesplanung, Bau-, Boden- und Städtebauförderungsrecht einschl. Enteignung	338	410	386	378	313	249
920 dar. Bauplanungs-, Bauordnungs- und Städtebauförd.-recht	333	400	369	375	307	249
1000 Umweltrecht	102	101	119	64	66	50
1020 dar. Umweltschutz	49	45	53	34	27	23
1030 Wasserrecht	34	28	22	11	24	11
1040 Straßen- und Wegerecht	19	28	44	19	15	16
1100 Abgabenrecht	104	146	72	80	129	78
1131 dar. Erschließungsbeiträge	19	77	29	17	69	30
1132 Ausbaubeiträge	7	18	3	8	6	12
1200 Vermögens- und SED-Rehabilitierungsrecht	x	x	x	x	x	x
1300 Recht des öffentlichen Dienstes 1)	75	66	91	79	67	53
1310 dar. Recht der Bundesbeamten 1)	21	8	28	17	10	6
1320 Soldatenrecht	3	2	7	3	4	1
1330 Recht der Landesbeamten 1)	46	48	51	53	46	42
1350 Wehrpflichtrecht	-	-	-	-	3	-
1380 Personalvertretungsrecht	3	7	5	3	4	4
1400 Disziplinarrecht / Berufsgewichtliche Verfahren	2	3	6	1	6	3
1500 Sozialrecht (ohne Sozialhilfe), Jugendschutzrecht, Kindergartenrecht, Kriegsfolgenrecht 1)	14	20	10	12	46	9
1520 dar. Sozialrecht (ohne Sozialhilfe) 1)	12	16	9	10	44	6
1523 dar. Kinder- und Jugendhilfe-, Jugendförderungsrecht	3	7	3	5	4	3
1524 Ausbildungs- und Studienförderungsrecht	7	7	6	3	4	1
1550 Kindergartenrecht, Heimrecht	-	3	-	1	2	2
1560 Kriegsfolgenrecht	2	1	1	1	-	1
1600 Sozialhilferecht	127	116	108	114	135	104
1700 Sonstiges Recht	6	9	19	18	8	16

1) Ausführliche Erklärungen zu den veränderten Zahlen vor 2007 finden Sie am Anfang des Berichtes unter "Vorbemerkungen".

**Verwaltungsgerichtshof seit 1993 nach Sachgebieten
von vorläufigem Rechtsschutz (bis 2006 ohne Numerus-clausus-Sachen)**

1999	2000	2001	2002	2003	2004	2005	2006	2007	Veränderung zum Vorjahr		Sach- gebiet	
Verfahren									Anteil in %	Zahl		%
1 215	1 427	980	986	1 012	1 163	1 011	1 011	1 293	100	282	27,9	
11	11	11	18	8	15	10	13	5	0,4	- 8	-61,5	100
11	10	11	18	8	14	10	12	5	0,4	- 7	-58,3	140
21	22	12	30	17	43	23	29	30	2,3	1	3,4	200
8	13	9	19	8	22	7	21	15	1,2	- 6	-28,6	210
9	2	2	6	8	13	11	3	8	0,6	5	166,7	220
x	x	x	x	x	x	x	x	499	38,6	-	-	300
54	34	36	39	39	50	34	39	39	3,0	-	-	400
19	14	19	19	13	13	15	8	14	1,1	6	75,0	420
26	9	14	13	13	17	5	16	15	1,2	- 1	-6,3	430
101	107	103	127	146	188	248	394	220	17,0	- 174	-44,2	500
12	15	18	21	21	32	58	78	25	1,9	- 53	-67,9	510
2	6	7	10	10	6	14	4	9	0,7	5	125,0	540
60	47	56	65	76	109	133	199	142	11,0	- 57	-28,6	550
6	4	2	5	5	-	6	3	3	0,2	-	-	560
499	666	383	306	267	280	272	246	215	16,6	- 31	-12,6	600
8	7	5	1	5	6	3	1	6	0,5	5	500,0	700
221	182	167	152	150	155	123	126	109	8,4	- 17	-13,5	900
216	181	165	152	147	152	123	123	103	8,0	- 20	-16,3	920
62	34	42	37	50	36	45	27	41	3,2	14	51,9	1000
23	1	16	17	26	13	14	13	14	1,1	1	7,7	1020
13	17	6	5	7	8	13	8	9	0,7	1	12,5	1030
26	16	20	15	17	15	18	6	12	0,9	6	100,0	1040
70	186	88	42	58	70	74	43	49	3,8	6	14,0	1100
19	54	18	13	24	28	31	7	11	0,9	4	57,1	1131
13	9	5	7	4	8	7	3	8	0,6	5	166,7	1132
x	x	x	x	x	x	x	x	-	-	-	-	1200
42	31	28	69	93	104	53	55	47	3,6	- 8	-14,5	1300
8	2	5	27	39	76	17	11	10	0,8	- 1	-9,1	1310
-	3	-	-	-	-	2	-	-	-	-	-	1320
31	25	18	39	49	25	31	41	35	2,7	- 6	-14,6	1330
-	-	-	-	-	-	-	-	-	-	-	-	1350
3	1	2	3	4	-	1	3	1	0,1	- 2	-66,7	1380
5	4	1	4	3	2	5	1	5	0,4	4	400,0	1400
16	34	19	33	25	36	44	18	24	1,9	6	33,3	1500
13	27	17	28	21	33	40	17	16	1,2	- 1	-5,9	1520
5	15	10	8	14	19	29	15	12	0,9	- 3	-20,0	1523
3	2	1	4	1	4	3	-	1	0,1	1	-	1524
3	7	2	4	3	3	3	1	4	0,3	3	300	1550
-	-	-	1	1	-	1	-	-	-	-	-	1560
100	108	78	124	126	158	64	2	-	-	- 2	-100,0	1600
5	1	7	4	25	20	13	17	4	0,3	- 13	-76,5	1700

1 Verfahren vor den Verwaltungsgerichten in Bayern 2007

1.1 Geschäftsentwicklung der Hauptverfahren

1.1.1 Geschäftsentwicklung mit Vergleich zum Vorjahr

Led. Nr.	Stand der Erledigung	2006	2007	Veränderung zm Vorjahr	
		Anzahl		Anzahl	%
1	Unerledigte Verfahren zu Beginn des Berichtszeitraumes ¹⁾ ...	12 381	10 114	-2 267	- 18,3
2	Neuzugänge ²⁾	15 215	15 912	697	4,6
3	Erledigte Verfahren ²⁾	17 488	15 679	-1 809	- 10,3
4	Unerledigte Verfahren am Ende des Berichtszeitraumes ³⁾	10 114	10 349	235	2,3

1.1.2 Geschäftsentwicklung nach Verwaltungsgerichten und Art der Kammern

Led. Nr.	Verwaltungsgericht	Unerledigte Verfahren zu Jahresbeginn ¹⁾	Neuzugänge ²⁾	Erledigte Verfahren ²⁾	Unerledigte Verfahren am Jahresende ³⁾
1	Ansbach	3 009	3 602	4 213	2 398
	davon: Allgemeine Kammern	2 435	2 964	3 306	2 093
	Asylkammern	574	638	907	305
2	Augsburg	814	1 640	1 462	993
	davon: Allgemeine Kammern	709	1 377	1 196	891
	Asylkammern	105	263	266	102
3	Bayreuth	692	1 124	1 021	795
	davon: Allgemeine Kammern	617	1 007	884	740
	Asylkammern	75	117	137	55
4	München	3 878	5 775	5 666	3 987
	davon: Allgemeine Kammern	2 721	4 718	4 070	3 369
	Asylkammern	1 157	1 057	1 596	618
5	Regensburg	907	2 110	1 784	1 234
	davon: Allgemeine Kammern	785	1 903	1 551	1 138
	Asylkammern	122	207	233	96
6	Würzburg	814	1 661	1 533	942
	davon: Allgemeine Kammern	589	1 451	1 234	806
	Asylkammern	225	210	299	136
	Insgesamt	10 114	15 912	15 679	10 349
	davon: Allgemeine Kammern	7 856	13 420	12 241	9 037
	Asylkammern	2 258	2 492	3 438	1 312

1) Einschließlich Bestandsbereinigung. - 2) Ohne Abgaben innerhalb des Gerichts. - 3) Einschließlich Bestandsbereinigung innerhalb des Berichtsjahres.

1 Verfahren vor den Verwaltungsgerichten in Bayern 2007

1.2 Erledigte Hauptverfahren nach Verwaltungsgerichten

1.2.1 Art des Verfahrens, Art der Erledigung, Zulässigkeit der Berufung - Anzahl, in Prozent

Verfahrensart, Erledigungsart	Bayern ins- gesamt	Verwaltungsgerichte					
		Ansbach	Augsburg	Bayreuth	München	Regens- burg	Würzburg
Erledigte Verfahren insgesamt	15 679	4 213	1 462	1 021	5 666	1 784	1 533
Art des Verfahrens							
Von den erledigten Verfahren waren							
Klagen	15 568	4 189	1 462	1 021	5 582	1 781	1 533
sonstige Anträge	111	24	-	-	84	3	-
Prozesskostenhilfeentscheidungen	1 289	384	185	115	238	182	185
dav. lauteten auf Bewilligung	509	113	97	80	80	68	71
Ablehnung	780	271	88	35	158	114	114
Beendet durch							
Urteil	5 261	1 428	472	243	1 978	596	544
Gerichtsbescheid	327	42	26	32	93	103	31
Beschluss	8 456	2 267	784	602	3 004	909	890
Prozessvergleich	425	115	72	39	114	54	31
Ruhen des Verfahrens	959	305	95	97	347	80	35
sonstige Erledigungsart	251	56	13	8	130	42	2
Bei den durch Urteil erledigten Verfahren ist							
Berufung zulässig	813	147	348	28	223	36	31
Berufung ausgeschlossen nach § 78 Abs. 1 AsylVfG	213	98	12	12	63	10	18
Berufung ausgeschlossen nach § 78 Abs. 2 AsylVfG	1 608	468	112	60	729	124	115
Berufung nicht zugelassen	2 627	715	-	143	963	426	380
in Prozent							
Beendet durch	<i>100</i>	<i>100</i>	<i>100</i>	<i>100</i>	<i>100</i>	<i>100</i>	<i>100</i>
Urteil	<i>33,6</i>	<i>33,9</i>	<i>32,3</i>	<i>23,8</i>	<i>34,9</i>	<i>33,4</i>	<i>35,5</i>
Gerichtsbescheid	<i>2,1</i>	<i>1,0</i>	<i>1,8</i>	<i>3,1</i>	<i>1,6</i>	<i>5,8</i>	<i>2,0</i>
Beschluss	<i>53,9</i>	<i>53,8</i>	<i>53,6</i>	<i>59,0</i>	<i>53,0</i>	<i>51,0</i>	<i>58,1</i>
Prozessvergleich	<i>2,7</i>	<i>2,7</i>	<i>4,9</i>	<i>3,8</i>	<i>2,0</i>	<i>3,0</i>	<i>2,0</i>
Ruhen des Verfahrens	<i>6,1</i>	<i>7,2</i>	<i>6,5</i>	<i>9,5</i>	<i>6,1</i>	<i>4,5</i>	<i>2,3</i>
sonstige Erledigungsart	<i>1,6</i>	<i>1,3</i>	<i>0,9</i>	<i>0,8</i>	<i>2,3</i>	<i>2,4</i>	<i>0,1</i>
Bei den durch Urteil erledigten Verfahren ist	<i>100</i>	<i>100</i>	<i>100</i>	<i>100</i>	<i>100</i>	<i>100</i>	<i>100</i>
Berufung zulässig	<i>15,5</i>	<i>10,3</i>	<i>73,7</i>	<i>11,5</i>	<i>11,3</i>	<i>6,0</i>	<i>5,7</i>
Berufung ausgeschlossen nach § 78 Abs. 1 AsylVfG	<i>4,0</i>	<i>6,9</i>	<i>2,5</i>	<i>4,9</i>	<i>3,2</i>	<i>1,7</i>	<i>3,3</i>
Berufung ausgeschlossen nach § 78 Abs. 2 AsylVfG	<i>30,6</i>	<i>32,8</i>	<i>23,7</i>	<i>24,7</i>	<i>36,9</i>	<i>20,8</i>	<i>21,1</i>
Berufung nicht zugelassen	<i>49,9</i>	<i>50,1</i>	<i>-</i>	<i>58,8</i>	<i>48,7</i>	<i>71,5</i>	<i>69,9</i>

1 Verfahren vor den Verwaltungsgerichten in Bayern 2007

1.2 Erledigte Hauptverfahren nach Verwaltungsgerichten

1.2.2 Durch Urteil, Gerichtsbescheid oder Beschluss beendete Verfahren nach Ausgang des Verfahrens

Ausgang des Verfahrens	Bayern ins- gesamt	Verwaltungsgerichte					
		Ansbach	Augsburg	Bayreuth	München	Regens- burg	Würzburg
Durch Urteil, Gerichtsbescheid oder Beschluss beendete Verfahren	14 044	3 737	1 282	877	5 075	1 608	1 465
ohne darin enthaltene disziplinar- und berufsgerichtliche Verfahren	13 991	3 716	1 282	877	5 049	1 602	1 465
wurden erledigt durch							
Stattgabe	991	237	90	39	427	93	105
teilweise Stattgabe/Abweisung/ Ablehnung	449	103	30	25	215	40	36
Abweisung/Ablehnung	4 213	1 133	390	218	1 455	574	443
Zurücknahme	5 549	1 288	535	441	1 979	650	656
Verweisung an ein anderes Gericht	408	150	28	35	129	38	28
Hauptsacheerledigung	2 375	805	209	119	844	204	194
Verbindung mit einer anderen Sache	6	-	-	-	-	3	3
Die disziplinar- und berufsgericht- lichen Verfahren	53	21	-	-	26	6	-
wurden erledigt durch							
Disziplinarmaßnahme/berufsgericht- liche Maßnahme	45	18	-	-	22	5	-
Freispruch	1	1	-	-	-	-	-
Einstellung/Ablehnung der Eröffnung des Hauptverfahrens	7	2	-	-	4	1	-
Ausgang des Verfahrens hinsichtlich der Behörde							
Die Verfahren, in denen eine Behörde beteiligt war	5 562	1 473	504	271	2 057	679	578
endete mit							
Obsiegen der Behörde	4 140	1 129	384	208	1 431	549	439
teilweisem Obsiegen/Unterliegen der Behörde	438	103	30	24	207	39	35
Unterliegen der Behörde	984	241	90	39	419	91	104

in Prozent

ohne darin enthaltene disziplinar- und berufsgerichtliche Verfahren	100	100	100	100	100	100	100
Stattgabe	7,1	6,4	7,0	4,4	8,5	5,8	7,2
teilweise Stattgabe/Abweisung/ Ablehnung	3,2	2,8	2,3	2,9	4,3	2,5	2,5
Abweisung/Ablehnung	30,1	30,5	30,4	24,9	28,8	35,8	30,2
Zurücknahme	39,7	34,7	41,7	50,3	39,2	40,6	44,8
Verweisung an ein anderes Gericht	2,9	4,0	2,2	4,0	2,6	2,4	1,9
Hauptsacheerledigung	17,0	21,7	16,3	13,6	16,7	12,7	13,2
Verbindung mit einer anderen Sache	0,0	-	-	-	-	0,2	0,2

1 Verfahren vor den Verwaltungsgerichten in Bayern 2007

1.2 Erledigte Hauptverfahren nach Verwaltungsgerichten

1.2.3 Dauer der Anhängigkeit - Anzahl

Verfahrensdauer	Bayern ins- gesamt	davon entfielen auf das Verwaltungsgericht					
		Ansbach	Augsburg	Bayreuth	München	Regens- burg	Würzburg
Beendete Verfahren insgesamt							
Verfahren insgesamt	15 679	4 213	1 462	1 021	5 666	1 784	1 533
bis einschl. 3 Monate	5 167	1 437	562	430	1 630	742	366
mehr als 3 bis einschl. 6 Monate	3 293	788	299	120	1 116	388	582
mehr als 6 bis einschl. 12 Monate	3 692	950	354	192	1 497	366	333
mehr als 12 bis einschl. 18 Monate	1 843	563	144	119	749	156	112
mehr als 18 bis einschl. 24 Monate	889	265	52	96	313	100	63
mehr als 24 bis einschl. 36 Monate	642	181	43	53	271	29	65
mehr als 36 Monate	153	29	8	11	90	3	12
Durchschnittliche Dauer je Verfahren in Monaten	7,9	8,1	6,8	8,3	8,7	6,1	7,5
Durch Urteil beendete Verfahren							
Urteile insgesamt	5 261	1 428	472	243	1 978	596	544
bis einschl. 3 Monate	867	267	90	33	283	138	56
mehr als 3 bis einschl. 6 Monate	1 251	292	119	29	451	156	204
mehr als 6 bis einschl. 12 Monate	1 600	411	164	62	615	182	166
mehr als 12 bis einschl. 18 Monate	803	245	52	43	331	73	59
mehr als 18 bis einschl. 24 Monate	372	115	20	43	125	36	33
mehr als 24 bis einschl. 36 Monate	284	85	21	27	117	10	24
mehr als 36 Monate	84	13	6	6	56	1	2
Durchschnittliche Dauer je Verfahren in Monaten	9,9	10,0	8,8	13,4	10,7	7,7	8,8
Beendete Asylverfahren insgesamt							
Verfahren insgesamt	3 438	907	266	137	1 596	233	299
bis einschl. 3 Monate	1 111	342	141	53	385	102	88
mehr als 3 bis einschl. 6 Monate	660	141	66	12	342	45	54
mehr als 6 bis einschl. 12 Monate	806	181	40	38	437	44	66
mehr als 12 bis einschl. 18 Monate	379	123	9	18	181	19	29
mehr als 18 bis einschl. 24 Monate	216	63	4	13	88	12	36
mehr als 24 bis einschl. 36 Monate	205	53	5	1	115	10	21
mehr als 36 Monate	61	4	1	2	48	1	5
Durchschnittliche Dauer je Verfahren in Monaten	8,7	8,2	4,5	8,0	9,9	6,8	9,8

1 Verfahren vor den Verwaltungsgerichten in Bayern 2007

1.2 Erledigte Hauptverfahren nach Verwaltungsgerichten

1.2.3 Dauer der Anhängigkeit - in Prozent

Verfahrensdauer	Bayern ins- gesamt	davon entfielen auf das Verwaltungsgericht					
		Ansbach	Augsburg	Bayreuth	München	Regens- burg	Würzburg
Beendete Verfahren insgesamt							
Verfahren insgesamt	100	100	100	100	100	100	100
bis einschl. 3 Monate	33,0	34,1	38,4	42,1	28,8	41,6	23,9
mehr als 3 bis einschl. 6 Monate	21,0	18,7	20,5	11,8	19,7	21,7	38,0
mehr als 6 bis einschl. 12 Monate	23,5	22,5	24,2	18,8	26,4	20,5	21,7
mehr als 12 bis einschl. 18 Monate	11,8	13,4	9,8	11,7	13,2	8,7	7,3
mehr als 18 bis einschl. 24 Monate	5,7	6,3	3,6	9,4	5,5	5,6	4,1
mehr als 24 bis einschl. 36 Monate	4,1	4,3	2,9	5,2	4,8	1,6	4,2
mehr als 36 Monate	1,0	0,7	0,5	1,1	1,6	0,2	0,8
Durch Urteil beendete Verfahren							
Urteile insgesamt	100	100	100	100	100	100	100
bis einschl. 3 Monate	16,5	18,7	19,1	13,6	14,3	23,2	10,3
mehr als 3 bis einschl. 6 Monate	23,8	20,4	25,2	11,9	22,8	26,2	37,5
mehr als 6 bis einschl. 12 Monate	30,4	28,8	34,7	25,5	31,1	30,5	30,5
mehr als 12 bis einschl. 18 Monate	15,3	17,2	11,0	17,7	16,7	12,2	10,8
mehr als 18 bis einschl. 24 Monate	7,1	8,1	4,2	17,7	6,3	6,0	6,1
mehr als 24 bis einschl. 36 Monate	5,4	6,0	4,4	11,1	5,9	1,7	4,4
mehr als 36 Monate	1,6	0,9	1,3	2,5	2,8	0,2	0,4
Beendete Asylverfahren insgesamt							
Verfahren insgesamt	100	100	100	100	100	100	100
bis einschl. 3 Monate	32,3	37,7	53,0	38,7	24,1	43,8	29,4
mehr als 3 bis einschl. 6 Monate	19,2	15,5	24,8	8,8	21,4	19,3	18,1
mehr als 6 bis einschl. 12 Monate	23,4	20,0	15,0	27,7	27,4	18,9	22,1
mehr als 12 bis einschl. 18 Monate	11,0	13,6	3,4	13,1	11,3	8,2	9,7
mehr als 18 bis einschl. 24 Monate	6,3	6,9	1,5	9,5	5,5	5,2	12,0
mehr als 24 bis einschl. 36 Monate	6,0	5,8	1,9	0,7	7,2	4,3	7,0
mehr als 36 Monate	1,8	0,4	0,4	1,5	3,0	0,4	1,7

1 Verfahren vor den Verwaltungsgerichten in Bayern 2007

1.2 Erledigte Hauptverfahren nach Verwaltungsgerichten

1.2.4 Verfahrensbeteiligte, Beweiserhebung, Zuständigkeit (Einzelrichter/Kammer), Prozeßkostenhilfe

Verfahrensbeteiligte	Bayern ins- gesamt	Verwaltungsgerichte					
		Ansbach	Augsburg	Bayreuth	München	Regens- burg	Würzburg
Erledigte Verfahren insgesamt	15 679	4 213	1 462	1 021	5 666	1 784	1 533
Vertretung durch Bevollmächtigte ¹⁾							
dav. nur der Kläger, Antragsteller	10 687	2 517	1 081	656	4 225	1 308	900
nur der Beklagte, Antragsgegner	273	99	29	15	58	52	20
beide Parteien	1 524	541	123	112	212	142	394
keine Partei	3 195	1 056	229	238	1 171	282	219
Von den Bevollmächtigten insgesamt	14 039	3 713	1 359	896	4 716	1 645	1 710
waren Rechtsanwälte							
des Klägers, Antragstellers	11 343	2 798	1 050	678	4 232	1 393	1 192
des Beklagten, Antragsgegners	1 719	628	116	116	259	190	410
sonstigen Bevollmächtigten							
des Klägers, Antragstellers	889	269	157	91	210	58	104
des Beklagten, Antragsgegners	88	18	36	11	15	4	4
Beweiserhebung							
dav. durch den beauftragten Richter	72	4	27	2	7	32	-
durch die Kammer/Einzelrichter	659	176	49	37	365	22	10
keine Beweiserhebung	14 948	4 033	1 386	982	5 294	1 730	1 523
Verfahren nach Einzelrichter und Kammer							
Die Verfahren waren zum Zeitpunkt der Erledigung anhängig							
beim Einzelrichter	11 173	2 831	1 061	733	4 104	1 156	1 288
dav. nach Übertragung durch die Kammer 2)	4 597	1 239	458	142	1 789	417	552
in sonstigen Fällen 3)	6 576	1 592	603	591	2 315	739	736
bei der Kammer	4 506	1 382	401	288	1 562	628	245
dav. wenn für das Verfahren zuvor der Einzelrichter zuständig war	57	55	1	-	-	1	-
wenn der Einzelrichter zu keinem Zeitpunkt zuständig war	4 449	1 327	400	288	1 562	627	245
Prozeßkostenhilfeentscheidungen							
Anzahl der Prozeßkostenhilfeent- scheidungen	1 289	384	185	115	238	182	185
dav. - Bewilligt							
dem Kläger/Antragsteller	509	113	97	80	80	68	71
dem Beklagten/Antragsgegner	-	-	-	-	-	-	-
- Abgelehnt							
dem Kläger/Antragsteller	780	271	88	35	158	114	114
dem Beklagten/Antragsgegner	-	-	-	-	-	-	-
Mündliche Verhandlung nach einem Gerichtsbescheid	148	8	7	3	33	92	5

1) In einzelnen Fällen kommt es vor, dass die Partei gleichzeitig durch einen Rechtsanwalt und durch einen anderen Bevollmächtigten vertreten wird.

2) gemäß § 6 VwGO oder § 76 AsylVfG) oder im Einverständnis der Beteiligten nach § 87a Abs. 2 VwGO. - 3) gemäß § 87a Abs. 1, 3 VwGO.

1 Verfahren vor den Verwaltungsgerichten in Bayern 2007

1.2 Erledigte Hauptverfahren nach Verwaltungsgerichten

1.2.5 Sachgebiete - Hauptgruppen, ausgewählte Untergruppen und Einzelsachgebiete

Sachgebiet (Systematik-Nummer, Hauptgruppe, dar. Einzelsachgebiete)	Bayern ins- gesamt	davon entfielen auf das Verwaltungsgericht					
		Ansbach	Augsburg	Bayreuth	München	Regens- burg	Würzburg
Erledigte Verfahren insgesamt	15 679	4 213	1 462	1 021	5 666	1 784	1 533
dav. entfielen auf die Sachgebiete							
100 Parlaments-, Wahl- und Kommunalrecht, Recht der juristi- schen Körperschaften des öffentl. Rechts, Staatsaufsicht	112	23	19	8	37	10	15
140 dar. Kommunalrecht (ohne Abgabenrecht)	102	23	19	8	28	10	14
200 Bildungsrecht und Sport (ohne NC-Verfahren)	731	238	80	43	240	74	56
210 dar. Schulrecht	261	129	19	16	59	25	13
220 Hochschulrecht	168	31	6	8	94	12	17
300 Numerus-clausus-Verfahren	197	71	1	7	55	9	54
400 Wirtschafts- u. Wirtschaftsverwaltungsrecht, Landwirtschafts-, Jagd-, Forst- und Fischereirecht, Recht der freien Berufe	763	247	78	58	166	174	40
420 dar. Gewerberecht	224	65	38	18	62	23	18
430 Landwirtschaftsrecht	107	40	2	1	35	25	4
500 Polizei-, Ordnungs- und Wohnrecht	1 409	331	130	100	602	161	85
510 dar. Polizeirecht	335	71	14	17	168	50	15
540 Gesundheit, Hygiene, Lebens- und Arzneimittel	38	10	3	9	9	3	4
550 Verkehrsrecht	702	165	79	50	300	77	31
560 Wohnrecht	39	5	1	-	28	5	-
600 Ausländerrecht	1 682	283	253	86	798	118	144
700 Asylrecht - Hauptsacheverfahren	3 438	907	266	137	1 596	233	299
900 Raumordnung, Landesplanung, Bau-, Boden- und Städtebauförderungsrecht einschl. Enteignung	1 355	315	161	78	496	158	147
920 dar. Bauplanungs-, Bauordnungs- und Städtebauför.-recht	1 228	283	131	75	470	142	127
1000 Umweltrecht	815	401	78	37	111	157	31
1020 dar. Umweltschutz	541	362	43	17	38	61	20
1030 Wasserrecht	182	17	25	18	42	76	4
1040 Straßen- und Wegerecht	79	19	8	1	27	18	6
1100 Abgabenrecht	1 693	567	143	111	259	212	401
1131 dar. Erschließungsbeiträge	415	235	24	17	78	41	20
1132 Ausbaubeiträge	498	25	53	65	14	21	320
1200 Vermögens- und SED-Rehabilitierungsrecht	-	-	-	-	-	-	-
1300 Recht des öffentlichen Dienstes	1 781	321	168	142	747	277	126
1310 dar. Recht der Bundesbeamten	371	67	38	53	141	51	21
1320 Soldatenrecht	109	7	13	24	46	10	9
1330 Recht der Landesbeamten	1 055	192	97	54	444	190	78
1350 Wehrpflichtrecht	119	8	18	6	44	25	18
1380 Personalvertretungsrecht	108	47	2	-	59	-	-
1400 Disziplinarrecht / Berufsgerichtliche Verfahren	141	33	-	-	92	16	-
1500 Sozialrecht (ohne Sozialhilfe), Jugendschutzrecht, Kindergartenrecht, Kriegsfolgenrecht	1 206	400	83	109	351	156	107
1520 dar. Sozialrecht (ohne Sozialhilfe)	833	274	57	86	215	117	84
1523 dar. Kinder- und Jugendhilfe-, Jugendförderungsrecht	198	69	17	20	55	15	22
1524 Ausbildungs- und Studienförderungsrecht	395	147	26	27	81	67	47
1550 Kindergartenrecht, Heimrecht	65	21	3	3	11	15	12
1560 Kriegsfolgenrecht	67	9	6	7	36	6	3
1600 Sozialhilferecht	153	21	1	50	57	12	12
1700 Sonstiges Recht	203	55	1	55	59	17	16

1 Verfahren vor den Verwaltungsgerichten in Bayern 2007

1.3 Geschäftsentwicklung der Verfahren zur Gewährung von vorläufigem Rechtsschutz

1.3.1 Geschäftsentwicklung mit Vergleich zum Vorjahr

Lfd. Nr.	Gegenstand	2006	2007 *)	Veränderung zm Vorjahr	
		Anzahl		Anzahl	%
1	Unerledigte Verfahren zu Beginn des Berichtszeitraumes ¹⁾ ..	576	1 755	1 179	x
2	Neuzugänge ²⁾	3 902	6 235	2 333	x
3	Erledigte Verfahren ²⁾	3 975	5 716	1 741	x
4	Unerledigte Verfahren am Ende des Berichtszeitraumes ³⁾	505	2 276	1 771	x

*) 2007 erfolgte eine Umstellung in der Erhebungserfassung, jetzt werden auch Numerus-clausus-Verfahren mitgezählt. Die Veränderung zum Vorjahr ist nicht mehr aussagekräftig.

1.3.2 Geschäftsentwicklung nach Verwaltungsgerichten und Art der Kammern

Lfd. Nr.	Verwaltungsgericht	Unerledigte Verfahren zu Jahresbeginn ¹⁾	Neuzugänge ²⁾	Erledigte Verfahren ²⁾	Unerledigte Verfahren am Jahresende ³⁾
1	Ansbach	275	1 138	1 083	330
	davon: Allgemeine Kammern	264	978	918	324
	Asylkammern	11	160	165	6
2	Augsburg	28	401	400	31
	davon: Allgemeine Kammern	28	362	360	31
	Asylkammern	-	39	40	-
3	Bayreuth	15	323	309	29
	davon: Allgemeine Kammern	15	284	271	28
	Asylkammern	-	39	38	1
4	München	1 178	2 595	2 596	1 177
	davon: Allgemeine Kammern	1 156	2 395	2 383	1 168
	Asylkammern	22	200	213	9
5	Regensburg	46	1 078	606	518
	davon: Allgemeine Kammern	44	1 023	550	517
	Asylkammern	2	55	56	1
6	Würzburg	213	700	722	191
	davon: Allgemeine Kammern	211	638	663	186
	Asylkammern	2	62	59	5
	Insgesamt	1 755	6 235	5 716	2 276
	davon: Allgemeine Kammern	1 718	5 680	5 145	2 254
	Asylkammern	37	555	571	22

1) Einschließlich Bestandsbereinigung. - 2) Ohne Abgaben innerhalb des Gerichts. - 3) Einschließlich Bestandsbereinigung innerhalb des Berichtsjahres.

1 Verfahren vor den Verwaltungsgerichten in Bayern 2007

1.4 Verfahren zur Gewährung von vorläufigem Rechtsschutz nach Verwaltungsgerichten

1.4.1 Art des Verfahrens und Art der Erledigung

Verfahrensart, Erledigungsart	Bayern ins- gesamt	Verwaltungsgerichte					
		Ansbach	Augsburg	Bayreuth	München	Regens- burg	Würzburg
Verfahren insgesamt	5 716	1 083	400	309	2 596	606	722
Art der Verfahren							
Anträge auf Gewährung von vorläufigem Rechtsschutz							
dav. nach §§ 80, 80 a VwGO	2 398	541	285	180	931	284	177
nach § 123 VwGO	3 299	531	115	129	1 657	322	545
in Personalvertretungssachen	19	11	-	-	8	-	-
Beendet durch							
Beschluss	5 657	1 061	395	305	2 577	601	718
Prozessvergleich	18	12	1	2	3	-	-
Ruhen des Verfahrens	5	-	1	-	4	-	-
sonstige Erledigungsart	36	10	3	2	12	5	4
Durch Beschluss beendete Verfahren	5 657	1 061	395	305	2 577	601	718
wurden erledigt durch							
Stattgabe	325	45	50	38	108	49	35
teilweise Stattgabe/teilweise Ablehnung	808	10	23	10	741	14	10
Ablehnung	2 731	686	218	114	886	291	536
Zurücknahme	1 233	204	39	90	616	194	90
Verweisung an ein anderes Gericht	112	47	5	9	34	6	11
Hauptsacheerledigung	448	69	60	44	192	47	36
Verbindung mit einer anderen Sache	-	-	-	-	-	-	-
in Prozent							
Anträge auf Gewährung von vorläufigem Rechtsschutz	100	100	100	100	100	100	100
nach §§ 80, 80 a VwGO	42,0	50,0	71,3	58,3	35,9	46,9	24,5
nach § 123 VwGO	57,7	49,0	28,8	41,7	63,8	53,1	75,5
in Personalvertretungssachen	0,3	1,0	-	-	0,3	-	-
Beendet durch	100	100	100	100	100	100	100
Beschluss	99,0	98,0	98,8	98,7	99,3	99,2	99,4
Prozessvergleich	0,3	1,1	0,3	0,6	0,1	-	-
Ruhen des Verfahrens	0,1	-	0,3	-	0,2	-	-
sonstige Erledigungsart	0,6	0,9	0,8	0,6	0,5	0,8	0,6
Durch Beschluss beendete Verfahren wurden erledigt durch	100	100	100	100	100	100	100
Stattgabe	5,7	4,2	12,7	12,5	4,2	8,2	4,9
teilweise Stattgabe/teilweise Ablehnung	14,3	0,9	5,8	3,3	28,8	2,3	1,4
Ablehnung	48,3	64,7	55,2	37,4	34,4	48,4	74,7
Zurücknahme	21,8	19,2	9,9	29,5	23,9	32,3	12,5
Verweisung an ein anderes Gericht	2,0	4,4	1,3	3,0	1,3	1,0	1,5
Hauptsacheerledigung	7,9	6,5	15,2	14,4	7,5	7,8	5,0
Verbindung mit einer anderen Sache	-	-	-	-	-	-	-

1 Verfahren vor den Verwaltungsgerichten in Bayern 2007

1.4 Verfahren zur Gewährung von vorläufigem Rechtsschutz nach Verwaltungsgerichten

1.4.2 Verfahrensdauer nach Art der Kammer - Anzahl

Verfahrensdauer	Bayern ins- gesamt	davon entfielen auf das Verwaltungsgericht					
		Ansbach	Augsburg	Bayreuth	München	Regens- burg	Würzburg
Verfahren insgesamt							
insgesamt	5 716	1 083	400	309	2 596	606	722
bis einschl. 3 Monate	4 169	832	386	289	1 501	572	589
mehr als 3 bis einschl. 6 Monate	1 417	222	12	18	1 009	28	128
mehr als 6 bis einschl. 12 Monate	104	24	2	2	67	6	3
mehr als 12 bis einschl. 18 Monate	19	4	-	-	14	-	1
mehr als 18 bis einschl. 24 Monate	4	-	-	-	4	-	-
mehr als 24 bis einschl. 36 Monate	1	-	-	-	1	-	-
mehr als 36 Monate	2	1	-	-	-	-	1
Durchschnittliche Dauer je Verfahren in Monaten	2,1	2,0	0,9	1,0	2,7	1,2	1,9
allgemeine Kammern							
insgesamt	5 145	918	360	271	2 383	550	663
bis einschl. 3 Monate	3 611	671	346	251	1 295	518	530
mehr als 3 bis einschl. 6 Monate	1 410	221	12	18	1 005	26	128
mehr als 6 bis einschl. 12 Monate	99	21	2	2	65	6	3
mehr als 12 bis einschl. 18 Monate	19	4	-	-	14	-	1
mehr als 18 bis einschl. 24 Monate	3	-	-	-	3	-	-
mehr als 24 bis einschl. 36 Monate	1	-	-	-	1	-	-
mehr als 36 Monate	2	1	-	-	-	-	1
Durchschnittliche Dauer je Verfahren in Monaten	2,3	2,3	1,0	1,1	2,9	1,3	2,1
Asylkammern							
insgesamt	571	165	40	38	213	56	59
bis einschl. 3 Monate	558	161	40	38	206	54	59
mehr als 3 bis einschl. 6 Monate	7	1	-	-	4	2	-
mehr als 6 bis einschl. 12 Monate	5	3	-	-	2	-	-
mehr als 12 bis einschl. 18 Monate	-	-	-	-	-	-	-
mehr als 18 bis einschl. 24 Monate	1	-	-	-	1	-	-
mehr als 24 bis einschl. 36 Monate	-	-	-	-	-	-	-
mehr als 36 Monate	-	-	-	-	-	-	-
Durchschnittliche Dauer je Verfahren in Monaten	0,6	0,6	0,4	0,3	0,8	0,6	0,5

1 Verfahren vor den Verwaltungsgerichten in Bayern 2007

1.4 Verfahren zur Gewährung von vorläufigem Rechtsschutz nach Verwaltungsgerichten

Noch: 1.4.2 Verfahrensdauer nach Art der Kammer - in Prozent

Verfahrensdauer	Bayern ins- gesamt	davon entfielen auf das Verwaltungsgericht					
		Ansbach	Augsburg	Bayreuth	München	Regens- burg	Würzburg
Verfahren insgesamt							
insgesamt	100	100	100	100	100	100	100
bis einschl. 3 Monate	72,9	76,8	96,5	93,5	57,8	94,4	81,6
mehr als 3 bis einschl. 6 Monate	24,8	20,5	3,0	5,8	38,9	4,6	17,7
mehr als 6 bis einschl. 12 Monate	1,8	2,2	0,5	0,6	2,6	1,0	0,4
mehr als 12 bis einschl. 18 Monate	0,3	0,4	-	-	0,5	-	0,1
mehr als 18 bis einschl. 24 Monate	0,1	-	-	-	0,2	-	-
mehr als 24 bis einschl. 36 Monate	0,0	-	-	-	0,0	-	-
mehr als 36 Monate	0,0	0,1	-	-	-	-	0,1
Durchschnittliche Dauer je Verfahren ... in Monaten	x	x	x	x	x	x	x
allgemeine Kammern							
insgesamt	100	100	100	100	100	100	100
bis einschl. 3 Monate	70,2	73,1	96,1	92,6	54,3	94,2	79,9
mehr als 3 bis einschl. 6 Monate	27,4	24,1	3,3	6,6	42,2	4,7	19,3
mehr als 6 bis einschl. 12 Monate	1,9	2,3	0,6	0,7	2,7	1,1	0,5
mehr als 12 bis einschl. 18 Monate	0,4	0,4	-	-	0,6	-	0,2
mehr als 18 bis einschl. 24 Monate	0,1	-	-	-	0,1	-	-
mehr als 24 bis einschl. 36 Monate	0,0	-	-	-	0,0	-	-
mehr als 36 Monate	0,0	0,1	-	-	-	-	0,2
Durchschnittliche Dauer je Verfahren ... in Monaten	x	x	x	x	x	x	x
Asylkammern							
insgesamt	100	100	100	100	100	100	100
bis einschl. 3 Monate	97,7	97,6	100,0	100,0	96,7	96,4	100,0
mehr als 3 bis einschl. 6 Monate	1,2	0,6	-	-	1,9	3,6	-
mehr als 6 bis einschl. 12 Monate	0,9	1,8	-	-	0,9	-	-
mehr als 12 bis einschl. 18 Monate	-	-	-	-	-	-	-
mehr als 18 bis einschl. 24 Monate	0,2	-	-	-	0,5	-	-
mehr als 24 bis einschl. 36 Monate	-	-	-	-	-	-	-
mehr als 36 Monate	-	-	-	-	-	-	-
Durchschnittliche Dauer je Verfahren ... in Monaten	x	x	x	x	x	x	x

1 Verfahren vor den Verwaltungsgerichten in Bayern 2007

1.4 Verfahren zur Gewährung von vorläufigem Rechtsschutz nach Verwaltungsgerichten

1.4.3 Verfahrensbeteiligte, Beweiserhebung und Prozesskostenhilfeentscheidungen

Verfahrensbeteiligte	Bayern ins- gesamt	Verwaltungsgerichte					
		Ansbach	Augsburg	Bayreuth	München	Regens- burg	Würzburg
Ausgang des Verfahrens hinsichtlich der Behörde							
Die Verfahren, in denen eine Behörde beteiligt war, endete mit	3 831	741	290	158	1 713	350	579
Obsiegen der Behörde	2 706	686	218	113	866	289	534
teilweisem Obsiegen/Unterliegen der Behörde	804	10	23	9	739	13	10
Unterliegen der Behörde	321	45	49	36	108	48	35
Vertretung durch Bevollmächtigte ¹⁾							
dav. nur der Kläger, Antragsteller	4 837	906	312	215	2 261	503	640
nur der Beklagte, Antragsgegner	54	3	4	26	11	7	3
beide Parteien	154	55	9	14	34	27	15
keine Partei	671	119	75	54	290	69	64
Von den Bevollmächtigten insgesamt	5 203	1 021	334	270	2 341	564	673
waren Rechtsanwälte							
des Klägers, Antragstellers	4 682	875	279	205	2 196	522	605
des Beklagten, Antragsgegners	200	57	10	40	45	30	18
sonstigen Bevollmächtigten							
des Klägers, Antragstellers	313	88	42	25	100	8	50
des Beklagten, Antragsgegners	8	1	3	-	-	4	-
Beweiserhebung							
dav. durch den beauftragten Richter	1	-	-	-	1	-	-
durch die Kammer/Einzelrichter	12	3	-	2	7	-	-
keine Beweiserhebung	5 703	1 080	400	307	2 588	606	722
Prozesskostenhilfeentscheidungen							
Anzahl der Prozeßkostenhilfeent- scheidungen	279	59	58	23	51	41	47
dav. - Bewilligt							
dem Kläger/Antragsteller	76	6	9	14	25	7	15
dem Beklagten/Antragsgegner	-	-	-	-	-	-	-
- Abgelehnt							
dem Kläger/Antragsteller	203	53	49	9	26	34	32
dem Beklagten/Antragsgegner	-	-	-	-	-	-	-
Verfahren nach Einzelrichtern und Kammern							
Die Verfahren waren zum Zeitpunkt der Erledigung anhängig							
beim Einzelrichter	2 459	473	170	158	1 141	317	200
bei der Kammer	3 257	610	230	151	1 455	289	522

1) In einzelnen Fällen kommt es vor, dass die Partei gleichzeitig durch einen Rechtsanwalt und durch einen anderen Bevollmächtigten vertreten wird.

1 Verfahren vor den Verwaltungsgerichten in Bayern 2007

1.4 Verfahren zur Gewährung von vorläufigem Rechtsschutz nach Verwaltungsgerichten

1.4.4 Sachgebieten - Hauptgruppen, ausgewählte Untergruppen und Einzelsachgebiete -

Sachgebiet (Systematik-Nummer, Hauptgruppe, dar. Einzelsachgebiete)	Bayern ins- gesamt	davon entfielen auf das Verwaltungsgericht					
		Ansbach	Augsburg	Bayreuth	München	Regens- burg	Würzburg
Erledigte Verfahren insgesamt	5 716	1 083	400	309	2 596	606	722
dav. entfielen auf die Sachgebiete							
100 Parlaments-, Wahl- und Kommunalrecht, Recht der juristi- schen Körperschaften des öffentl. Rechts, Staatsaufsicht	41	5	1	8	15	9	3
140 dar. Kommunalrecht (ohne Abgabenrecht)	37	5	1	8	11	9	3
200 Bildungsrecht und Sport (ohne NC-Verfahren)	300	23	15	18	215	17	12
210 dar. Schulrecht	61	13	10	6	17	7	8
220 Hochschulrecht	189	8	3	2	170	5	1
300 Numerus-clausus-Verfahren	2 184	392	1	13	1 156	199	423
400 Wirtschafts- u. Wirtschaftsverwaltungsrecht, Landwirtschafts-, Jagd-, Forst- und Fischereirecht, Recht der freien Berufe	115	25	15	9	36	16	14
420 dar. Gewerberecht	68	15	9	7	17	9	11
430 Landwirtschaftsrecht	2	-	-	-	2	-	-
500 Polizei-, Ordnungs- und Wohnrecht	636	82	87	53	271	100	43
510 dar. Polizeirecht	94	12	8	17	33	12	12
540 Gesundheit, Hygiene, Lebens- und Arzneimittel	24	1	2	1	14	3	3
550 Verkehrsrecht	388	48	57	24	176	70	13
560 Wohnrecht	11	-	-	-	11	-	-
600 Ausländerrecht	742	145	103	51	327	57	59
800 Asylrecht - Eilverfahren	571	165	40	38	213	56	59
900 Raumordnung, Landesplanung, Bau-, Boden- und Städtebauförderungsrecht einschl. Enteignung	315	57	30	23	113	52	40
920 dar. Bauplanungs-, Bauordnungs- und Städtebauför.- recht	291	52	28	23	108	44	36
1000 Umweltrecht	147	59	17	7	32	23	9
1020 dar. Umweltschutz	87	44	6	2	15	13	7
1030 Wasserrecht	29	8	5	-	11	4	1
1040 Straßen- und Wegerecht	25	6	4	5	6	3	1
1100 Abgabenrecht	272	54	52	51	64	33	18
1131 dar. Erschließungsbeiträge	30	14	-	2	9	4	1
1132 Ausbaubeiträge	59	1	30	9	-	5	14
1200 Vermögens- und SED-Rehabilitierungsrecht	-	-	-	-	-	-	-
1300 Recht des öffentlichen Dienstes	216	48	24	17	92	27	8
1310 dar. Recht der Bundesbeamten	46	13	5	3	20	4	1
1320 Soldatenrecht	4	-	-	-	3	-	1
1330 Recht der Landesbeamten	109	23	12	12	45	15	2
1350 Wehrpflichtrecht	37	1	7	1	16	8	4
1380 Personalvertretungsrecht	19	11	-	-	8	-	-
1400 Disziplinarrecht / Berufsgerichtliche Verfahren	2	1	-	-	1	-	-
1500 Sozialrecht (ohne Sozialhilfe), Jugendschutzrecht, Kindergartenrecht, Kriegsfolgenrecht	123	17	13	17	42	11	23
1520 dar. Sozialrecht (ohne Sozialhilfe)	91	14	12	13	30	8	14
1523 dar. Kinder- und Jugendhilfe-, Jugendförderungsrecht	60	5	11	8	20	4	12
1524 Ausbildungs- und Studienförderungsrecht	16	6	-	2	6	1	1
1550 Kindergartenrecht, Heimrecht	15	2	-	2	3	1	7
1560 Kriegsfolgenrecht	2	-	-	-	2	-	-
1600 Sozialhilferecht	21	3	1	2	11	1	3
1700 Sonstiges Recht	31	7	1	2	8	5	8

1 Verfahren vor den Verwaltungsgerichten in Bayern 2007

1.5 Sonstiger Geschäftsanfall nach Art der Kammer

Kostensachen, Sonstige Anträge außerhalb eines bei Gericht anhängigen Verfahrens, Vollstreckungsverfahren

	Bayern ins- gesamt	davon entfielen auf das Verwaltungsgericht					
		Ansbach	Augsburg	Bayreuth	München	Regens- burg	Würzburg
Kammern insgesamt							
Kostensachen	343	47	41	23	124	47	61
Sonstige Anträge außerhalb eines bei Gericht anhängigen Verfahrens	69	48	-	2	6	3	10
Vollstreckungsverfahren	124	32	21	8	13	33	17
Allgemeine Kammern							
Kostensachen	254	43	30	22	81	41	37
Sonstige Anträge außerhalb eines bei Gericht anhängigen Verfahrens	68	47	-	2	6	3	10
Vollstreckungsverfahren	124	32	21	8	13	33	17
Asylkammern							
Kostensachen	89	4	11	1	43	6	24
Sonstige Anträge außerhalb eines bei Gericht anhängigen Verfahrens	1	1	-	-	-	-	-
Vollstreckungsverfahren	-	-	-	-	-	-	-

2 Verfahren vor dem Bayerischen Verwaltungsgerichtshof 2007

2.1 Geschäftsentwicklung

2.1.1 Geschäftsentwicklung der erstinstanzlichen Hauptverfahren mit Vergleich zum Vorjahr

Gegenstand	2006	2007	Veränderung zm Vorjahr	
	Anzahl		Anzahl	%
Unerledigte Verfahren zu Beginn des Berichtszeitraumes ¹⁾ ...	353	307	- 46	- 13,0
Neuzugänge ²⁾	229	347	118	51,5
Erledigte Verfahren ²⁾	274	294	20	7,3
Unerledigte Verfahren am Ende des Berichtszeitraumes ³⁾	307	360	53	17,3

2.1.2 Geschäftsentwicklung der erstinstanzlichen Hauptverfahren nach Senaten

Gegenstand	Insgesamt	davon		
		Allgemeine Senate	Asyl-senate	Senate für technische Großvorhaben
Unerledigte Verfahren zu Beginn des Berichtszeitraumes ¹⁾ ...	307	276	X	31
Neuzugänge ²⁾	347	303		44
Erledigte Verfahren ²⁾	294	266		28
Unerledigte Verfahren am Ende des Berichtszeitraumes ³⁾	360	313		47

2.1.3 Geschäftsentwicklung der Berufungen, Beschwerden gegen Hauptsacheentscheidungen in Personalvertretungssachen mit Vergleich zum Vorjahr

Gegenstand	2006	2007	Veränderung zm Vorjahr	
	Anzahl		Anzahl	%
Unerledigte Verfahren zu Beginn des Berichtszeitraumes ¹⁾ ...	1 751	1 663	- 88	- 5,0
Neuzugänge ²⁾	2 796	2 346	- 450	- 16,1
Erledigte Verfahren ²⁾	2 891	2 411	- 480	- 16,6
Unerledigte Verfahren am Ende des Berichtszeitraumes ³⁾	1 662	1 599	- 63	- 3,8

2.1.4 Geschäftsentwicklung der Berufungen, Beschwerden gegen Hauptsacheentscheidungen in Personalvertretungssachen nach Senaten

Gegenstand	Insgesamt	davon		
		Allgemeine Senate	Asyl-senate	Senate für technische Großvorhaben
Unerledigte Verfahren zu Beginn des Berichtszeitraumes ¹⁾ ...	1 663	1 196	467	X
Neuzugänge ²⁾	2 346	1 613	733	
Erledigte Verfahren ²⁾	2 411	1 550	861	
Unerledigte Verfahren am Ende des Berichtszeitraumes ³⁾	1 599	1 258	341	

1) Einschließlich Bestandsbereinigung. - 2) Ohne Abgaben innerhalb des Gerichts. - 3) Einschließlich Bestandsbereinigung innerhalb des Berichtsjahres.

2 Verfahren vor dem Bayerischen Verwaltungsgerichtshof 2007

2.1 Geschäftsentwicklung

2.1.5 Geschäftsentwicklung der Beschwerden gegen Entscheidungen und der Verfahren zur Gewährung von vorläufigem Rechtsschutz mit Vergleich zum Vorjahr

Gegenstand	2006	2007 *)	Veränderung zm Vorjahr	
	Anzahl		Anzahl	%
Unerledigte Verfahren zu Beginn des Berichtszeitraumes ¹⁾ ...	232	317	85	36,6
Neuzugänge ²⁾	971	1 158	187	19,3
Erledigte Verfahren ²⁾	1 011	1 293	282	27,9
Unerledigte Verfahren am Ende des Berichtszeitraumes ³⁾	192	176	- 16	- 8,3

2.1.6 Geschäftsentwicklung der Beschwerden gegen Entscheidungen und der Verfahren zur Gewährung von vorläufigem Rechtsschutz nach Senaten

Gegenstand	Insgesamt	davon		
		Allgemeine Senate	Asyl-senate	Senate für technische Großvorhaben
Unerledigte Verfahren zu Beginn des Berichtszeitraumes ¹⁾ ...	317	310	-	7
Neuzugänge ²⁾	1 158	1 138	6	14
Erledigte Verfahren ²⁾	1 293	1 279	6	8
Unerledigte Verfahren am Ende des Berichtszeitraumes ³⁾	176	163	-	13

*) 2007 erfolgte eine Umstellung in der Erhebungserfassung, jetzt werden auch Numerus-clausus-Verfahren mitgezählt. Die Veränderung zum Vorjahr ist nicht mehr aussagekräftig.

1) Einschließlich Bestandsbereinigung. - 2) Ohne Abgaben innerhalb des Gerichts. - 3) Einschließlich Bestandsbereinigung innerhalb des Berichtsjahres.

2 Verfahren vor dem Bayerischen Verwaltungsgerichtshof 2007

2.2 Erledigte erstinstanzliche Hauptverfahren

2.2.1 Art des Verfahrens, Art der Erledigung, Zulässigkeit der Revision und Ausgang des Verfahrens

Verfahrensart, Erledigungsart, Ausgang des Verfahrens	Senate Insgesamt		davon			
			Allgemeine Senate		Senate für technische Großvorhaben	
	Anzahl	%	Anzahl	%	Anzahl	%
Verfahren insgesamt	294	100	266	100	28	100
Art der Verfahren						
Klagen	125	42,5	97	36,5	28	100,0
Normenkontrollen	169	57,5	169	63,5	-	-
Beendet durch						
Urteil	89	30,3	83	31,2	6	21,4
		100		100		100
dav. Revision zugelassen	4	4,5	4	4,8	-	-
Revision nicht zugelassen	72	80,9	70	84,3	2	33,3
Revision ausgeschlossen	13	14,6	9	10,8	4	66,7
Gerichtsbescheid	1	0,3	-	-	1	3,6
Beschluss	149	50,7	132	49,6	17	60,7
Prozessvergleich	17	5,8	16	6,0	1	3,6
Ruhe des Verfahrens	30	10,2	28	10,5	2	7,1
sonstige Erledigungsart	8	2,7	7	2,6	1	3,6
Durch Urteil, Gerichtsbescheid oder Beschluss beendete Verfahren	239	81,3	215	80,8	24	85,7
wurden erledigt durch						
Stattgabe	31	13,0	30	14,0	1	4,2
teilweise Stattgabe, teilweise Abweisung, teilweise Abehnung	3	1,3	3	1,4	-	-
Abweisung bzw. Ablehnung	61	25,5	55	25,6	6	25,0
bei diesen 3 Erledigungsarten: Behörde beteiligt	92	96,8	85	96,6	7	100,0
		100		100		100
dav. Obsiegen der Behörde	59	64,1	53	62,4	6	85,7
teilweises Obsiegen/Unterliegen der Behörde	3	3,3	3	3,5	-	-
Unterliegen der Behörde	30	32,6	29	34,1	1	14,3
Zurücknahme	78	32,6	62	28,8	16	66,7
Verweisung an ein anderes Gericht	1	0,4	1	0,5	-	-
Hauptsacheerledigung	65	27,2	64	29,8	1	4,2
Verbindung mit einer anderen Sache	-	-	-	-	-	-

2 Verfahren vor dem Bayerischen Verwaltungsgerichtshof 2007

2.2 Erledigte erstinstanzliche Hauptverfahren

2.2.2 Verfahrensdauer

Verfahrensdauer	Senate Insgesamt		davon			
			Allgemeine Senate		Senate für technische Großvorhaben	
	Anzahl	%	Anzahl	%	Anzahl	%

Von den erledigten Verfahren waren anhängig

Verfahren insgesamt	294	100	266	100	28	100
bis einschl. 3 Monate	90	30,6	77	28,9	13	46,4
mehr als 3 bis einschl. 6 Monate	28	9,5	23	8,6	5	17,9
mehr als 6 bis einschl. 12 Monate	51	17,3	50	18,8	1	3,6
mehr als 12 bis einschl. 18 Monate	42	14,3	40	15,0	2	7,1
mehr als 18 bis einschl. 24 Monate	27	9,2	26	9,8	1	3,6
mehr als 24 bis einschl. 36 Monate	38	12,9	35	13,2	3	10,7
mehr als 36 Monate	18	6,1	15	5,6	3	10,7
Durchschnittliche Dauer je Verfahren in Monaten	12,9	x	13,0	x	12,5	x

Von den durch Urteil erledigten Verfahren waren anhängig

Erledigte Urteile insgesamt	89	100	83	100	6	100
bis einschl. 3 Monate	3	3,4	2	2,4	1	16,7
mehr als 3 bis einschl. 6 Monate	9	10,1	9	10,8	-	-
mehr als 6 bis einschl. 12 Monate	13	14,6	12	14,5	1	16,7
mehr als 12 bis einschl. 18 Monate	16	18,0	15	18,1	1	16,7
mehr als 18 bis einschl. 24 Monate	15	16,9	15	18,1	-	-
mehr als 24 bis einschl. 36 Monate	19	21,3	19	22,9	-	-
mehr als 36 Monate	14	15,7	11	13,3	3	50,0
Durchschnittliche Dauer je Verfahren in Monaten	22,3	x	21,4	x	33,8	x

2 Verfahren vor dem Bayerischen Verwaltungsgerichtshof 2007

2.2 Erledigte erstinstanzliche Hauptverfahren

2.2.3 Verfahrensbeteiligte, Beweiserhebung, Verfahren nach Einzelrichter und Senat

Verfahrensbeteiligte	Senate Insgesamt	davon	
		Allgemeine Senate	Senate für technische Großvorhaben
Verfahren insgesamt	294	266	28
Vertretung durch Bevollmächtigte ¹⁾			
In den erledigten Verfahren waren durch Bevollmächtigte vertreten			
dav. nur der Kläger, Antragsteller	148	123	25
nur der Beklagte, Antragsgegner	2	2	-
beide Parteien	86	86	-
keine Partei	58	55	3
Von den Bevollmächtigten insgesamt	322	297	25
waren Rechtsanwälte			
des Klägers, Antragstellers	216	191	25
des Beklagten, Antragsgegners	88	88	-
sonstigen Bevollmächtigten			
des Klägers, Antragstellers	18	18	-
des Beklagten, Antragsgegners	-	-	-
Beweiserhebung			
der Erledigung in den Verfahren ging voraus eine Beweiserhebung			
dav. durch den beauftragten Richter	1	1	-
durch den Senat/den Einzelrichter	41	38	3
keine Beweiserhebung	252	227	25
Verfahren nach Einzelrichter und Senat			
Die Verfahren waren zum Zeitpunkt der Erledigung anhängig			
beim Einzelrichter	106	88	18
dav. nach Übertragung durch den Senat 2)	10	10	-
in sonstigen Fällen (§ 87a Abs.1, 3 VwGO)	96	78	18
bei der Kammer	188	178	10
Mündliche Verhandlung nach einem Gerichtsbescheid	-	-	-

1) In einzelnen Fällen kommt es vor, dass die Partei gleichzeitig durch einen Rechtsanwalt und durch einen anderen Bevollmächtigten vertreten wird. - 2) gemäß § 6 VwGO oder § 76 AsylVfG) oder im Einverständnis der Beteiligten nach § 87a Abs. 2 VwGO.

2 Verfahren vor dem Bayerischen Verwaltungsgerichtshof 2007

2.2 Erledigte erstinstanzliche Hauptverfahren

2.2.4 Sachgebiete - Hauptgruppen, ausgewählte Untergruppen und Einzelsachgebiete -

Sachgebiet (Systematik-Nummer, Hauptgruppe, dar. Einzelsachgebiete)	Senate Insgesamt	davon	
		Allgemeine Senate	Senate für technische Großvorhaben
Erledigte Verfahren insgesamt	294	266	28
dav. entfielen auf die Sachgebiete			
100 Parlaments-, Wahl- und Kommunalrecht, Recht der juristi- schen Körperschaften des öffentl. Rechts, Staatsaufsicht	-	-	-
140 dar. Kommunalrecht (ohne Abgabenrecht)	-	-	-
200 Bildungsrecht und Sport (ohne NC-Verfahren)	3	3	-
210 dar. Schulrecht	3	3	-
220 Hochschulrecht	-	-	-
300 Numerus-clausus-Verfahren	-	-	-
400 Wirtschafts- u. Wirtschaftsverwaltungsrecht, Landwirtschafts-, Jagd-, Forst- und Fischereirecht, Recht der freien Berufe	99	96	3
420 dar. Gewerberecht	1	1	-
430 Landwirtschaftsrecht	93	93	-
500 Polizei-, Ordnungs- und Wohnrecht	9	2	7
510 dar. Polizeirecht	-	-	-
540 Gesundheit, Hygiene, Lebens- und Arzneimittel	-	-	-
550 Verkehrsrecht	8	1	7
560 Wohnrecht	-	-	-
600 Ausländerrecht	-	-	-
700 Asylrecht - Hauptsacheverfahren	-	-	-
900 Raumordnung, Landesplanung, Bau-, Boden- und Städtebauförderungsrecht einschl. Enteignung	140	139	1
920 dar. Bauplanungs-, Bauordnungs- und Städtebauförderungsrecht	139	139	-
1000 Umweltrecht	29	12	17
1020 dar. Umweltschutz	2	2	-
1030 Wasserrecht	9	9	-
1040 Straßen- und Wegerecht	18	1	17
1100 Abgabenrecht	11	11	-
1131 dar. Erschließungsbeiträge	-	-	-
1132 Ausbaubeiträge	-	-	-
1200 Vermögens- und SED-Rehabilitierungsrecht	-	-	-
1300 Recht des öffentlichen Dienstes	-	-	-
1310 dar. Recht der Bundesbeamten	-	-	-
1320 Soldatenrecht	-	-	-
1330 Recht der Landesbeamten	-	-	-
1350 Wehrpflichtrecht	-	-	-
1380 Personalvertretungsrecht	-	-	-
1400 Disziplinarrecht / Berufsgerichtliche Verfahren	-	-	-
1500 Sozialrecht (ohne Sozialhilfe), Jugendschutzrecht, Kindergartenrecht, Kriegsfolgenrecht	-	-	-
1520 dar. Sozialrecht (ohne Sozialhilfe)	-	-	-
1523 dar. Kinder- und Jugendhilfe-, Jugendförderungsrecht	-	-	-
1524 Ausbildungs- und Studienförderungsrecht	-	-	-
1550 Kindergartenrecht, Heimrecht	-	-	-
1560 Kriegsfolgenrecht	-	-	-
1600 Sozialhilferecht	-	-	-
1700 Sonstiges Recht	3	3	-

2 Verfahren vor dem Bayerischen Verwaltungsgerichtshof 2007

2.3 Erledigte Berufungen mit Anträgen auf Zulassung, Beschwerden gegen Hauptsacheentscheidungen in Personalvertretungssachen

2.3.1 Art des Verfahrens, Art der Erledigung, Zulässigkeit der Revision und Ausgang des Verfahrens

Verfahrensart, Erledigungsart Ausgang des Verfahrens	Senate insgesamt		davon			
			Allgemeine Senate		Asyl- senate	
	Anzahl	%	Anzahl	%	Anzahl	%
Verfahren insgesamt	2 411	100	1 550	100	861	100
Art der Verfahren						
Berufung in Disziplinarverfahren	15	0,6	15	1,0	-	-
sonstige Berufungen	515	21,4	369	23,8	146	17,0
Anträge auf Zulassung der Berufung in Disziplinarverfahren	4	0,2	4	0,3	-	-
sonstige Anträge auf Zulassung der Berufung	1 865	77,4	1 150	74,2	715	83,0
Beschwerde gegen Hauptsacheentscheidungen in Personalvertretungssachen und Disziplinarverfahren	12	0,5	12	0,8	x	x
Art der Erledigung						
Urteil	267	11,1	205	13,2	62	7,2
dav. Revision zugelassen	10	3,7	8	3,9	2	3,2
Revision nicht zugelassen	241	90,3	182	88,8	59	95,2
kein Rechtsmittel möglich	16	0,7	15	1,0	1	0,1
Beschluss nach § 130a VwGO	34	1,4	28	1,8	6	0,7
Beschluss	2 037	84,5	1 246	80,4	791	91,9
Prozessvergleich	34	1,4	33	2,1	1	0,1
Ruhen des Verfahrens	31	1,3	30	1,9	1	0,1
sonstige Erledigungsart	8	0,3	8	0,5	-	-
Durch Urteil oder Beschluss beendete Verfahren (ohne Disziplinar- oder berufsgerichtliche Verfahren)	2 329	96,6	1 470	94,8	859	99,8
davon wurden erledigt durch						
Stattgabe	473	20,3	338	23,0	135	15,7
teilweise Stattgabe bzw. teilweise Zurückweisung	23	1,0	19	1,3	4	0,5
Zurückweisung	1 428	61,3	820	55,8	608	70,8
Verwerfung	55	2,4	49	3,3	6	0,7
Zurücknahme des Rechtsmittels	190	8,2	155	10,5	35	4,1
Zurücknahme der Klage/Antrags	29	1,2	22	1,5	7	0,8
Zurückverweisung bzw. Verweisung an ein anderes Gericht	2	0,1	2	0,1	-	-
Hauptsachereledigung	127	5,5	65	4,4	62	7,2
Verbindung mit einer anderen Sache	2	0,1	-	-	2	0,2
Durch Urteil oder Beschluss beendete Disziplinar- oder berufsgerichtliche Verfahren	9	0,4	9	0,6	x	x
davon wurden erledigt durch						
Disziplinarmaßnahmen bzw. berufsgerichtliche Maßnahmen	5	55,6	5	55,6	x	x
Freispruch	1	11,1	1	11,1	x	x
Einstellung/Ablehnung der Eröffnung des Hauptverfahrens	3	33,3	3	33,3	x	x
Die Verfahren, in denen eine Behörde beteiligt war	1 924	100	1 177	100	747	100
davon endeten mit						
Obsiegen der Behörde	1 363	70,8	885	75,2	478	64,0
teilweisem Obsiegen/Unterliegen der Behörde	23	1,2	19	1,6	4	0,5
Unterliegen der Behörde	538	28,0	273	23,2	265	35,5

2 Verfahren vor dem Bayerischen Verwaltungsgerichtshof 2007

2.3 Erledigte Berufungen mit Anträgen auf Zulassung, Beschwerden gegen Hauptsacheentscheidungen in Personalvertretungssachen

2.3.2 Verfahrensdauer

Verfahrensdauer	Senate insgesamt		davon			
			Allgemeine Senate		Asyl-senate	
	Anzahl	%	Anzahl	%	Anzahl	%

Dauer ab Eingang beim Rechtsmittelgericht

Verfahren insgesamt	2 411	100	1 550	100	861	100
bis einschl. 3 Monate	982	40,7	502	32,4	480	55,7
mehr als 3 bis einschl. 6 Monate	375	15,6	256	16,5	119	13,8
mehr als 6 bis einschl. 12 Monate	471	19,5	343	22,1	128	14,9
mehr als 12 bis einschl. 18 Monate	284	11,8	227	14,6	57	6,6
mehr als 18 bis einschl. 24 Monate	135	5,6	93	6,0	42	4,9
mehr als 24 bis einschl. 36 Monate	110	4,6	88	5,7	22	2,6
mehr als 36 Monate	54	2,2	41	2,6	13	1,5
Durchschnittliche Dauer je Verfahren in Monaten	8,1	x	9,4	x	5,9	x

Dauer ab erstem Eingang in der ersten Instanz

Verfahren insgesamt	2 411	100	1 550	100	861	100
bis einschl. 3 Monate	33	1,4	10	0,6	23	2,7
mehr als 3 bis einschl. 6 Monate	158	6,6	60	3,9	98	11,4
mehr als 6 bis einschl. 12 Monate	466	19,3	272	17,5	194	22,5
mehr als 12 bis einschl. 18 Monate	395	16,4	278	17,9	117	13,6
mehr als 18 bis einschl. 24 Monate	346	14,4	256	16,5	90	10,5
mehr als 24 bis einschl. 36 Monate	474	19,7	349	22,5	125	14,5
mehr als 36 bis einschl. 48 Monate	339	14,1	181	11,7	158	18,4
mehr als 48 bis einschl. 60 Monate	113	4,7	80	5,2	33	3,8
mehr als 60 Monate	87	3,6	64	4,1	23	2,7
Durchschnittliche Dauer je Verfahren in Monaten	24,3	x	25,3	x	22,6	x

2 Verfahren vor dem Bayerischen Verwaltungsgerichtshof 2007

2.3 Erledigte Berufungen mit Anträgen auf Zulassung, Beschwerden gegen Hauptsacheentscheidungen in Personalvertretungssachen

2.3.3 Rechtsmittelführer und Rechtsmittelgegner

Rechtsmittelführer und Rechtsmittelgegner	Senate insgesamt		davon			
			Allgemeine Senate		Asyl-senate	
	Anzahl	%	Anzahl	%	Anzahl	%
Verfahren insgesamt	2 411	x	1 550	x	861	x
Eingelegte Rechtsmittel insgesamt ¹⁾	4 923	x	3 185	x	1 738	x
Rechtsmittelführer insgesamt	2 447	100	1 580	100	867	100
Rechtsmittelgegner insgesamt	2 476	100	1 605	100	871	100
Rechtsmittel wurden insgesamt eingelegt						
vom Kläger der 1. Instanz	1 765	72,1	1 239	78,4	526	60,7
dav. Privatpersonen (natürliche oder juristische Pers.)	1 735	98,3	1 213	97,9	522	99,2
Behörden, Körperschaften oder andere Personen des öffentlichen Rechts	30	1,7	26	2,1	4	0,8
vom Beklagten der 1. Instanz	621	25,4	292	18,5	329	37,9
dav. Privatpersonen (natürliche oder juristische Pers.)	18	2,9	18	6,2	-	-
Behörden, Körperschaften oder andere Personen des öffentlichen Rechts	603	97,1	274	93,8	329	100,0
Beigeladenen	40	1,6	40	2,5	-	-
Vertreter des öffentlichen Interesses/Bundesbeauftragten	21	0,9	9	0,6	12	1,4
Es gab insgesamt Rechtsmittelgegner	2 476	x	1 605	x	871	x
dav. waren Kläger der 1. Instanz	664	26,8	327	20,4	337	38,7
dav. Privatpersonen (natürliche oder juristische Pers.)	629	94,7	292	89,3	337	100,0
Behörden, Körperschaften oder andere Personen des öffentlichen Rechts	35	5,3	35	10,7	-	-
dav. waren Beklagte der 1. Instanz	1 812	73,2	1 278	79,6	534	61,3
dav. Privatpersonen (natürliche oder juristische Pers.)	1	0,1	1	0,1	-	-
Behörden, Körperschaften oder andere Personen des öffentlichen Rechts	1 811	99,9	1 277	99,9	534	100,0
Die Rechtsmittel richteten sich gegen ein						
Urteil nach § 124 Abs. 1 VwGO/ § 78 Abs. 2 AsylVfG	2 070	85,9	1 259	81,2	811	94,2
ein sonstiges Urteil	266	11,0	226	14,6	40	4,6
einen Gerichtsbescheid	63	2,6	53	3,4	10	1,2
einen Beschluss	12	0,5	12	0,8	-	-

1) Mehrere Rechtsmittelführer derselben Gruppe und mehrere Rechtsmittelgegner derselben Gruppe sind jeweils nur einmal gezählt. Die Zahl der Rechtsmittelführer und -gegner ist nicht notwendig mit der Zahl der eingelegten Rechtsmittel identisch.

2 Verfahren vor dem Bayerischen Verwaltungsgerichtshof 2007

2.3 Erledigte Berufungen mit Anträgen auf Zulassung, Beschwerden gegen Hauptsacheentscheidungen in Personalvertretungssachen

2.3.4 Sachgebiete - Hauptgruppen, ausgewählte Untergruppen und Einzelsachgebiete -

Sachgebiet (Systematik-Nummer, Hauptgruppe, dar. Einzelsachgebiete)	Senate insgesamt		davon			
			Allgemeine Senate		Asyl- senate	
	Anzahl	%	Anzahl	%	Anzahl	%
Erledigte Verfahren insgesamt	2 411	100	1 550	100	861	100
dav. entfielen auf die Sachgebiete						
100 Parlaments-, Wahl- und Kommunalrecht, Recht der juristischen Körperschaften des öffentl. Rechts, Staatsaufsicht	29	1,2	29	1,9	x	x
140 dar. Kommunalrecht (ohne Abgabenrecht)	28	1,2	28	1,8	x	x
200 Bildungsrecht und Sport (ohne NC-Verfahren)	70	2,9	70	4,5	x	x
210 dar. Schulrecht	17	0,7	17	1,1	x	x
220 Hochschulrecht	15	0,6	15	1,0	x	x
300 Numerus-clausus-Verfahren	-	-	-	-	x	x
400 Wirtschafts- u. Wirtschaftsverwaltungsrecht, Landwirtschafts-, Jagd-, Forst- und Fischereirecht, Recht der freien Berufe	70	2,9	70	4,5	x	x
420 dar. Gewerberecht	23	1,0	23	1,5	x	x
430 Landwirtschaftsrecht	8	0,3	8	0,5	x	x
500 Polizei-, Ordnungs- und Wohnrecht	167	6,9	167	10,8	x	x
510 dar. Polizeirecht	38	1,6	38	2,5	x	x
540 Gesundheit, Hygiene, Lebens- und Arzneimittel	2	0,1	2	0,1	x	x
550 Verkehrsrecht	66	2,7	66	4,3	x	x
560 Wohnrecht	4	0,2	4	0,3	x	x
600 Ausländerrecht	239	9,9	239	15,4	x	x
700 Asylrecht - Hauptsacheverfahren	861	35,7	x	x	861	100
900 Raumordnung, Landesplanung, Bau-, Boden- und Städtebauförderungsrecht einschl. Enteignung	227	9,4	227	14,6	x	x
920 dar. Bauplanungs-, Bauordnungs- und Städtebauförderungsrecht	221	9,2	221	14,3	x	x
1000 Umweltrecht	96	4,0	96	6,2	x	x
1020 dar. Umweltschutz	46	1,9	46	3,0	x	x
1030 Wasserrecht	31	1,3	31	2,0	x	x
1040 Straßen- und Wegerecht	15	0,6	15	1,0	x	x
1100 Abgabenrecht	197	8,2	197	12,7	x	x
1131 dar. Erschließungsbeiträge	53	2,2	53	3,4	x	x
1132 Ausbaubeiträge	26	1,1	26	1,7	x	x
1200 Vermögens- und SED-Rehabilitierungsrecht	-	-	-	-	x	x
1300 Recht des öffentlichen Dienstes	231	9,6	231	14,9	x	x
1310 dar. Recht der Bundesbeamten	50	2,1	50	3,2	x	x
1320 Soldatenrecht	15	0,6	15	1,0	x	x
1330 Recht der Landesbeamten	148	6,1	148	9,5	x	x
1350 Wehrpflichtrecht	-	-	-	-	x	x
1380 Personalvertretungsrecht	12	0,5	12	0,8	x	x
1400 Disziplinarrecht / Berufsgewichtliche Verfahren	19	0,8	19	1,2	x	x
1500 Sozialrecht (ohne Sozialhilfe), Jugendschutzrecht, Kindergartenrecht, Kriegsfolgenrecht	151	6,3	151	9,7	x	x
1520 dar. Sozialrecht (ohne Sozialhilfe)	109	4,5	109	7,0	x	x
1523 dar. Kinder- und Jugendhilfe-, Jugendförderungsrecht	33	1,4	33	2,1	x	x
1524 Ausbildungs- und Studienförderungsrecht	55	2,3	55	3,5	x	x
1550 Kindergartenrecht, Heimrecht	6	0,2	6	0,4	x	x
1560 Kriegsfolgenrecht	34	1,4	34	2,2	x	x
1600 Sozialhilferecht	32	1,3	32	2,1	x	x
1700 Sonstiges Recht	22	0,9	22	1,4	x	x

2 Verfahren vor dem Bayerischen Verwaltungsgerichtshof 2007

2.4 Erledigte Beschwerden gegen Entscheidungen mit Anträgen auf Zulassung / Verfahren zur Gewährung von vorläufigem Rechtsschutz und sonstige Verfahren

2.4.1 Art des Verfahrens, Art der Erledigung und Ausgang des Verfahrens

Verfahrensart, Erledigungsart Ausgang des Verfahrens	Senate Insgesamt		davon		
			Allgemeine Senate	Asyl- senate	Senate für technische Großvorhaben
	Anzahl	%	Anzahl	Anzahl	Anzahl
Verfahren insgesamt	1 293	100	1 279	6	8
Art der Verfahren					
Beschwerden	1 220	94,4	1 216	4	-
davon gegen eine Entscheidung					
nach §§ 80, 80a, 80b VwGO	520	42,6	518	2	-
nach § 123 VwGO	699	57,3	697	2	-
in Personalvertretungssachen	1	0,1	1	-	-
Anträge auf Zulassung der Beschwerde gegen eine Entscheidung über Gewährung von vorläufigem Rechtsschutz	-	-	-	-	-
Anträge auf Gewährung von vorläufigem Rechtsschutz	73	5,6	63	2	8
dav. nach §§ 80, 80a, 80b VwGO	34	46,6	25	1	8
nach § 123 VwGO	20	27,4	19	1	-
nach § 47 Abs. 6 VwGO	19	26,0	19	-	-
in Personalvertretungssachen	-	-	-	-	-
Beendet durch					
Beschluss	1 275	98,6	1 268	6	1
Prozessvergleich	3	0,2	3	-	-
Ruhen des Verfahrens	7	0,5	-	-	7
sonstige Erledigungsart	8	0,6	8	-	-
Durch Beschluss beendete Verfahren					
Stattgabe	60	4,7	58	1	1
teilweise Stattgabe, teilweise Zurückweisung bzw. Ablehnung	111	8,7	110	1	-
Zurückweisung bzw. Verwerfung, bzw. Ablehnung	828	64,9	824	4	-
Bei diesen Entscheidungsarten: Behörde beteiligt	999	100	992	6	1
dav. Obsiegen der Behörde	756	75,7	752	4	-
teilweise Obsiegen/Unterliegen der Behörde	111	11,1	110	1	-
Unterliegen der Behörde	132	13,2	130	1	1
Zurücknahme der Beschwerde/des Antrags	221	17,3	221	-	-
Zurückverweisung/Verweisung an ein anderes Gericht	6	0,5	6	-	-
Hauptsacheerledigung	48	3,8	48	-	-
Verbindung mit einer anderen Sache	1	0,1	1	-	-

2 Verfahren vor dem Bayerischen Verwaltungsgerichtshof 2007

2.4 Erledigte Beschwerden gegen Entscheidungen mit Anträgen auf Zulassung / Verfahren zur Gewährung von vorläufigem Rechtsschutz und sonstige Verfahren

2.4.2 Verfahrensdauer der Rechtsmittelverfahren

Verfahrensdauer	Senate Insgesamt		davon		
			Allgemeine Senate	Asyl- senate	Senate für technische Großvorhaben
	Anzahl	%	Anzahl	Anzahl	Anzahl
Dauer ab Eingang beim Rechtsmittelgericht					
Beschwerden insgesamt	1 220	100	1 216	4	-
bis einschl. 3 Monate	878	72,0	875	3	-
mehr als 3 bis einschl. 6 Monate	255	20,9	254	1	-
mehr als 6 bis einschl. 12 Monate	75	6,1	75	-	-
mehr als 12 bis einschl. 18 Monate	10	0,8	10	-	-
mehr als 18 bis einschl. 24 Monate	2	0,2	2	-	-
mehr als 24 bis einschl. 36 Monate	-	-	-	-	-
mehr als 36 Monate	-	-	-	-	-
Durchschnittsdauer in Monaten	2,5	x	2,5	1,9	-
Dauer ab erstem Eingang in der ersten Instanz					
bis einschl. 3 Monate	215	17,6	213	2	-
mehr als 3 bis einschl. 6 Monate	551	45,2	549	2	-
mehr als 6 bis einschl. 12 Monate	414	33,9	414	-	-
mehr als 12 bis einschl. 18 Monate	26	2,1	26	-	-
mehr als 18 bis einschl. 24 Monate	9	0,7	9	-	-
mehr als 24 bis einschl. 36 Monate	5	0,4	5	-	-
mehr als 36 bis einschl. 48 Monate	-	-	-	-	-
mehr als 48 bis einschl. 60 Monate	-	-	-	-	-
mehr als 60 Monate	-	-	-	-	-
Durchschnittsdauer in Monaten	5,7	x	5,7	3,1	-
Dauer ab Eingang beim Rechtsmittelgericht					
Anträge auf Gewährung von vorläufigem Rechtsschutz	73	100	63	2	8
bis einschl. 3 Monate	45	61,6	42	2	1
mehr als 3 bis einschl. 6 Monate	13	17,8	13	-	-
mehr als 6 bis einschl. 12 Monate	6	8,2	6	-	-
mehr als 12 bis einschl. 18 Monate	9	12,3	2	-	7
mehr als 18 bis einschl. 24 Monate	-	-	-	-	-
mehr als 24 bis einschl. 36 Monate	-	-	-	-	-
mehr als 36 Monate	-	-	-	-	-
Durchschnittsdauer in Monaten	4,1	x	3,2	0,6	11,9

2 Verfahren vor dem Bayerischen Verwaltungsgerichtshof 2007

2.4 Erledigte Beschwerden gegen Entscheidungen mit Anträgen auf Zulassung / Verfahren zur Gewährung von vorläufigem Rechtsschutz und sonstige Verfahren

2.4.3 Beschwerdeführer/Beschwerdegegner, Beweiserhebung und sonstiger Geschäftsanfall

Verfahrensbeteiligte, Beweiserhebung	Senate Insgesamt		davon					
			Allgemeine Senate		Asyl- senate		Senate für technische Großvorhaben	
	Anzahl	%	Anzahl	%	Anzahl	%	Anzahl	%
Verfahren insgesamt	1 293	100	1 279	100	6	100	8	100
Vertretung durch Bevollmächtigte¹⁾								
In den erledigten Verfahren waren durch Bevollmächtigte vertreten								
dav. nur der Rechtsmittelführer/Antragsteller	1 117	86,4	1 103	86,2	6	100,0	8	100,0
nur der Rechtsmittelgegner/Antragsgegner	35	2,7	35	2,7	-	-	-	-
beide Parteien	86	6,7	86	6,7	-	-	-	-
keine Partei	55	4,3	55	4,3	-	-	-	-
Von den Bevollmächtigten insgesamt	1 324	100	1 310	100	6	100	8	100
waren Rechtsanwälte								
nur der Rechtsmittelführer/Antragsteller	1 193	90,1	1 179	90,0	6	100,0	8	100,0
nur der Rechtsmittelgegner/Antragsgegner	116	8,8	116	8,9	-	-	-	-
sonstigen Bevollmächtigten								
nur der Rechtsmittelführer/Antragsteller	10	0,8	10	0,8	-	-	-	-
nur der Rechtsmittelgegner/Antragsgegner	5	0,4	5	0,4	-	-	-	-
Beweiserhebung								
Der Erledigung in den Verfahren ging voraus eine Beweiserhebung durch den beauftragten Richter	-	-	-	-	-	-	-	-
eine Beweiserhebung durch den Senat	-	-	-	-	-	-	-	-
keine Beweiserhebung	1 293	100,0	1 279	100,0	6	100,0	8	100,0
Verfahren nach Einzelrichter und Senat								
Die Verfahren waren zum Zeitpunkt der Erledigung anhängig								
beim Einzelrichter	283	21,9	276	21,6	-	-	7	87,5
dav. nach Übertragung durch den Senat 2)	45	3,5	45	3,5	-	-	-	-
in sonstigen Fällen (§ 87a Abs.1, 3 VwGO)	238	18,4	231	18,1	-	-	7	87,5
beim Senat	1 010	78,1	1 003	78,4	6	100,0	1	12,5
Sonstiger Geschäftsanfall								
Kostensachen	43	x	39	x	-	x	4	x
Sonstige Anträge außerhalb eines bei Gericht abhängigen Verfahrens	33	x	33	x	-	x	-	x
Beschwerden in PKH-Sachen	316	x	313	x	3	x	-	x
Beschwerden in sonstigen Verfahren	469	x	462	x	7	x	-	x

1) In einzelnen Fällen kommt es vor, dass die Partei gleichzeitig durch einen Rechtsanwalt und durch einen anderen Bevollmächtigten vertreten wird.

2) gemäß § 6 VwGO oder § 76 AsylVfG) oder im Einverständnis der Beteiligten nach § 87a Abs. 2 VwGO.

2 Verfahren vor dem Bayerischen Verwaltungsgerichtshof 2007

2.4 Erledigte Beschwerden gegen Entscheidungen mit Anträgen auf Zulassung / Verfahren zur Gewährung von vorläufigem Rechtsschutz und sonstige Verfahren

2.4.4 Sachgebiete - Hauptgruppen, ausgewählte Untergruppen und Einzelsachgebiete -

Sachgebiet (Systematik-Nummer, Hauptgruppe, dar. Einzelsachgebiete)	Senate Insgesamt	davon		
		Allgemeine Senate	Asyl- senate	Senate für technische Großvorhaben
Erledigte Verfahren insgesamt	1 293	1 279	6	8
dav. entfielen auf die Sachgebiete				
100 Parlaments-, Wahl- und Kommunalrecht, Recht der juristischen Körperschaften des öffentl. Rechts, Staatsaufsicht	5	5	-	-
140 dar. Kommunalrecht (ohne Abgabenrecht)	5	5	-	-
200 Bildungsrecht und Sport (ohne NC-Verfahren)	30	30	-	-
210 dar. Schulrecht	15	15	-	-
220 Hochschulrecht	8	8	-	-
300 Numerus-clausus-Verfahren	499	499	-	-
400 Wirtschafts- u. Wirtschaftsverwaltungsrecht, Landwirtschafts-, Jagd-, Forst- und Fischereirecht, Recht der freien Berufe	39	39	-	-
420 dar. Gewerberecht	14	14	-	-
430 Landwirtschaftsrecht	15	15	-	-
500 Polizei-, Ordnungs- und Wohnrecht	220	220	-	-
510 dar. Polizeirecht	25	25	-	-
540 Gesundheit, Hygiene, Lebens- und Arzneimittel	9	9	-	-
550 Verkehrsrecht	142	142	-	-
560 Wohnrecht	3	3	-	-
600 Ausländerrecht	215	215	-	-
800 Asylrecht - Eilverfahren	6	-	6	-
900 Raumordnung, Landesplanung, Bau-, Boden- und Städtebauförderungsrecht einschl. Enteignung	109	108	-	1
920 dar. Bauplanungs-, Bauordnungs- und Städtebauförderungsrecht	103	103	-	-
1000 Umweltrecht	41	34	-	7
1020 dar. Umweltschutz	14	14	-	-
1030 Wasserrecht	9	9	-	-
1040 Straßen- und Wegerecht	12	5	-	7
1100 Abgabenrecht	49	49	-	-
1131 dar. Erschließungsbeiträge	11	11	-	-
1132 Ausbaubeiträge	8	8	-	-
1200 Vermögens- und SED-Rehabilitierungsrecht	-	-	-	-
1300 Recht des öffentlichen Dienstes	47	47	-	-
1310 dar. Recht der Bundesbeamten	10	10	-	-
1320 Soldatenrecht	-	-	-	-
1330 Recht der Landesbeamten	35	35	-	-
1350 Wehrpflichtrecht	-	-	-	-
1380 Personalvertretungsrecht	1	1	-	-
1400 Disziplinarrecht / Berufsgerichtliche Verfahren	5	5	-	-
1500 Sozialrecht (ohne Sozialhilfe), Jugendschutzrecht, Kindergartenrecht, Kriegsfolgenrecht	24	24	-	-
1520 dar. Sozialrecht (ohne Sozialhilfe)	16	16	-	-
1523 dar. Kinder- und Jugendhilfe-, Jugendförderungsrecht	12	12	-	-
1524 Ausbildungs- und Studienförderungsrecht	1	1	-	-
1550 Kindergartenrecht, Heimrecht	4	4	-	-
1560 Kriegsfolgenrecht	-	-	-	-
1600 Sozialhilferecht	-	-	-	-
1700 Sonstiges Recht	4	4	-	-

Anhang

Systematik der Sachgebiete ab 2007

Die vierstelligen Ordnungsnummern der Sachgebiete beziehen sich auf Hauptgruppen (die letzten beiden Ziffern "00"), Untergruppen (die letzte Ziffer "0") und Einzelsachgebiete. In den Tabellen dieses Berichts sind alle 17 Hauptgruppen und einige besonders häufig vorkommende Untergruppen oder Einzelsachgebiete nachgewiesen.

- 01 00 Parlaments-, Wahl- und Kommunalrecht; Recht der juristischen Körperschaften des öffentlichen Rechts, Staatsaufsicht
 - 01 10 Parlamentsrecht
 - 01 20 Europa-, Bundestags- und Landtagswahlrecht
 - 01 30 Parteienrecht
 - 01 40 Kommunalrecht
 - 01 41 Verfassung, Verwaltung und Organisation der Gemeinden und Gemeindeverbände/
kommunalen Gebietskörperschaften
 - 01 42 Kommunalaufsichtsrecht
 - 01 43 Kommunalwahlrecht
 - 01 44 Finanzausgleich
 - 01 46 Bestattungs- und Friedhofsrecht
 - 01 50 Sparkassenrecht
 - 01 60 Staatsaufsicht über nichtkommunale juristische Personen des öffentlichen Rechts
 - 01 70 Verfassung und autonome Rechte der sonstigen juristischen Personen des öffentlichen Rechts einschl. der Wasser- und Bodenverbände
- 02 00 Bildungsrecht und Sport (ohne NC-Verfahren)
 - 02 10 Schulrecht
 - 02 11 Schulprüfungs- und Versetzungsrecht einschl. Nichtschülerprüfungen
 - 02 12 Schülerbeförderung und Kosten für Lernmittel
 - 02 20 Hochschulrecht (ohne NC-Verfahren) einschl. hochschulrechtliche Abgaben
 - 02 21 Recht der Hochschul- und Staatsprüfungen sowie der Anerkennung ausländischer Prüfungen
 - 02 22 Erlaubnis zum Führen eines ausländischen akademischen Grades
 - 02 30 Wissenschaft und Kunst
 - 02 40 Film- und Presserecht
 - 02 50 Rundfunk- und Fernsehrecht einschl. Gebührenbefreiung
 - 02 60 Recht der Kirchen, Religions- und Weltanschauungsgemeinschaften sowie der Ordensgesellschaften
 - 02 70 Erwachsenenbildungsrecht (ohne Berufsbildungsrecht)
 - 02 80 Sport
- 03 00 Numerus-clausus-Verfahren
 - 03 10 Vergabe von Studienplätzen durch die Hochschulen und die damit zusammenhängenden Immatrikulations- und Exmatrikulationsverfahren (NC-Verfahren)
 - 03 20 Verteilung von Studienplätzen durch die Zentralstelle für die Vergabe von Studienplätzen
- 04 00 Wirtschafts- und Wirtschaftsverwaltungsrecht, Landwirtschafts-, Jagd-, Forst- und Fischereirecht, Recht der freien Berufe
 - 04 10 Wirtschaftsverfassung, Wirtschaftslenkung, Marktordnung einschl. Preisrecht, Außenwirtschaftsrecht

- 04 11 Subventionen, Anpassungshilfen, Stilllegungsprämien
- 04 12 Industrie- und Handelskammern, Steuerberaterkammern, Handwerkskammern und andere Zusammenschlüsse wirtschaftlicher und berufsständischer Vereinigungen einschl. Abgabenrecht der berufs- und wirtschaftsständischen Körperschaften
- 04 13 Beschränkungen aufgrund des § 1 Abs. 3 des Energiesicherungsgesetzes 1975
- 04 14 Vergaberecht
- 04 15 Finanzdienstleistungsaufsicht
- 04 20 Gewerberecht einschl. berufliche Bildung (ohne Erwachsenenbildungsrecht)
 - 04 21 Gewerbeordnung
 - 04 22 Handwerksrecht
 - 04 23 Gaststättenrecht
- 04 30 Landwirtschaft und Ernährungswirtschaft einschl. Milchquoten (ohne Subventionen, Anpassungshilfen, Stilllegungsprämien, vgl. Schlüssel 04 11)
 - 04 31 Agrarordnung, Flurbereinigung
 - 04 32 Weinrecht
- 04 40 Jagd-, Forst- und Fischereirecht
- 04 50 Post-, Fernmelde- und Telekommunikationsrecht
- 04 60 Recht der freien Berufe einschl. Kammerrecht (z. B. Apotheker, Architekten, Ärzte, Tierärzte, Zahnärzte, Notare, Rechtsanwälte, Steuerberater, Wirtschaftsprüfer).
 - einschl. Abgabenrecht der berufs- und wirtschaftsständischen Körperschaften
 - ohne Aufgaben der Berufsgerichte (vgl. Nr. 14 30)
- 04 70 Recht der Beliehenen, z. B. Schornsteinfegerrecht, Berufsrecht der Vermessungsingenieure
- 04 80 Eisenbahn-, Kleinbahn-, Bergbahnrecht, Wasserstraßenrecht (ohne Enteignungsrecht vgl. Untergruppe 09 60 ff.)
- 04 90 Sonstiges Wirtschaftsrecht
 - 04 91 Krankenhausrecht einschl. Krankenhauspflegesätze
 - 04 92 Feiertagsgesetz
- 05 00 Polizei-, Ordnungs- und Wohnrecht
 - 05 10 Polizeirecht
 - 05 11 Waffenrecht
 - 05 12 Versammlungsrecht
 - 05 20 Ordnungsrecht
 - 05 21 Maßnahmen nach dem Gewaltschutzgesetz
 - 05 22 Obdachlosenrecht
 - 05 23 Vereinsrecht
 - 05 24 Sammlungsrecht
 - 05 25 Brand- und Katastrophenschutz einschl. Rettungsdienstrecht
 - 05 26 Tierschutz
 - 05 30 Personenordnungsrecht
 - 05 31 Namensrecht
 - 05 32 Staatsangehörigkeitsrecht
 - 05 33 Melderecht
 - 05 34 Pass- und Ausweisrecht
 - 05 35 Datenschutzrecht

- 05 40 Gesundheit, Hygiene, Lebens- und Arzneimittel (ohne Krankenhausrecht)
 - 05 41 Lebensmittelrecht
 - 05 42 Seuchenrecht, Viehseuchenrecht, Tierkörperbeseitigung
- 05 50 Verkehrsrecht
 - 05 51 Recht der Fahrerlaubnisse einschl. Fahrerlaubnisprüfung
 - 05 52 Personenbeförderungsrecht
 - 05 53 Güterkraftverkehrsrecht
 - 05 54 Luftverkehrsrecht
 - 05 55 Wasserverkehrsrecht
 - 05 56 Eisenbahnverkehrsrecht
- 05 60 Wohnrecht (ohne Wohngeldrecht)
 - 05 61 Wohnungsbauförderungsrecht und Wohnungsbindungsrecht einschl. Mietpreisbindung
 - 05 62 Wohnungsaufsichtsrecht
- 05 70 Lotterierecht
- 05 80 Recht der Titel, Orden und Ehrenzeichen (ohne akademische Grade)
- 06 00 Ausländerrecht
- 07 00 Asylrecht - Hauptsacheverfahren
 - 07 10 Asylrecht
 - 07 20 Verteilung von Asylbewerbern
- 08 00 Asylrecht - Eilverfahren
 - 08 10 Asylrecht
 - 08 20 Verteilung von Asylbewerbern
- 09 00 Raumordnung, Landesplanung, Bau-, Boden- und Städtebauförderungsrecht einschl. Enteignung
 - 09 10 Raumordnung, Landesplanung
 - 09 20 Bauplanungs-, Bauordnungs- und Städtebauförderungsrecht
 - 09 30 Siedlungsrecht
 - 09 31 Streitigkeiten aus dem Reichssiedlungsgesetz
 - 09 32 Kleingartenrecht
 - 09 33 Kleinsiedlungsrecht
 - 09 34 Heimstättenrecht
 - 09 40 Denkmalschutz
 - 09 50 Kataster- und Vermessungsrecht
 - 09 60 Enteignungsrecht
 - 09 61 Streitigkeiten nach dem Bundesleistungsgesetz
 - 09 62 Streitigkeiten nach dem Schutzbereichsgesetz
 - 09 63 Streitigkeiten nach dem Landbeschaffungsgesetz
 - 09 64 Streitigkeiten nach den Sicherstellungsgesetzen (z. B. Wassersicherstellungsgesetz, Verkehrssicherstellungsgesetz, Ernährungssicherstellungsgesetz)
 - 09 70 Recht der vertraglich vereinbarten Beteiligung an den aus einer Bauleitplanung folgenden Kosten einschl. Erschließungsvertragsrecht
 - 09 80 Angelegenheiten des Wohnungseigentumsgesetzes, z. B. Abgeschlossenheitsbescheid
 - 09 90 Recht der Außenwerbung

10 00 Umweltrecht

10 10 Berg- und Energierecht

10 11 Bergrecht, Streitigkeiten nach dem Abgrabungsgesetz

10 12 Energierecht

10 13 Atom- und Strahlenschutzrecht

10 20 Umweltschutz

10 21 Immissionsschutzrecht

10 22 Abfallbeseitigungsrecht

10 23 Naturschutzrecht, Landschaftsschutzrecht einschl. Artenschutzrecht

10 30 Wasserrecht

10 40 Straßen- und Wegerecht (ohne Enteignungsrecht sowie Eisenbahn-, Kleinbahn-, Bergbahn- und Wasserstraßenrecht) einschl. Sondernutzungsgebühren nach den Straßengesetzen

10 50 Recht der Gentechnik

10 60 Streitigkeiten nach dem Bundesbodenschutzgesetz

10 70 Streitigkeiten nach dem Umweltinformationsgesetz

11 00 Abgabenrecht

- ohne Kammerbeiträge für Industrie- und Handelskammern, Steuerberaterkammern, Handwerkskammern und andere Zusammenschlüsse wirtschaftlicher und berufsständischer Vereinigungen

- ohne hochschulrechtliche Abgaben

- ohne Sondernutzungsgebühr

11 10 Steuern

11 11 Kommunale Steuern

11 12 Kirchensteuer

11 20 Gebühren

11 21 Benutzungsgebührenrecht

11 22 Verwaltungsgebührenrecht

11 30 Beiträge

11 31 Erschließungsbeiträge

11 32 Ausbaubeiträge

11 33 Kurbeitrag, Fremdenverkehrsbeitrag

11 40 Haus-(Grundstücks-)anschlusskosten

11 50 Ausgleichsabgaben

11 60 Bescheinigungen aufgrund abgaberechtlicher Vorschriften

11 70 Anschluss- und Benutzungszwang für kommunale Einrichtungen

12 00 Vermögens- und SED-Rehabilitierungsrecht

12 10 Recht der offenen Vermögensfragen

12 11 Rückübertragungsrecht

12 12 Investitionsrecht

12 13 Vermögenszuordnungsrecht

12 14 Treuhandrecht

12 15 Entschädigungsrecht

12 16 Ausgleichsleistungsrecht

- 12 20 Bereinigung von SED-Unrecht
 - 12 21 Verwaltungsrechtliche Rehabilitierung
 - 12 22 Berufliche Rehabilitierung
- 13 00 Recht des öffentlichen Dienstes
 - 13 10 Recht der Bundesbeamten
 - 13 11 Laufbahnprüfungen
 - 13 12 Beförderungen
 - 13 13 Versetzungen und Abordnungen
 - 13 14 Besoldung und Versorgung
 - 13 15 Beihilfen, Reise- und Umzugskostenvergütungen, Trennungsentschädigungen
 - 13 20 Soldatenrecht
 - 13 21 Laufbahnprüfungen
 - 13 22 Beförderungen
 - 13 23 Versetzungen und Kommandierungen
 - 13 24 Besoldung und Versorgung
 - 13 25 Beihilfen, Reise- und Umzugskostenvergütungen, Trennungsentschädigungen
 - 13 30 Recht der Landesbeamten
 - 13 31 Laufbahnprüfungen
 - 13 32 Beförderungen
 - 13 33 Versetzungen und Abordnungen
 - 13 34 Besoldung und Versorgung
 - 13 35 Beihilfen, Reise- und Umzugskostenvergütungen, Trennungsentschädigungen
 - 13 40 Recht der Richter
 - 13 42 Beförderungen
 - 13 43 Versetzungen und Abordnungen
 - 13 44 Besoldung und Versorgung
 - 13 45 Beihilfen, Reise- und Umzugskostenvergütungen, Trennungsentschädigungen
 - 13 50 Wehrpflichtrecht, Wehrrecht
 - 13 51 Recht der Kriegsdienstverweigerung
 - 13 52 Recht des Zivildienstes
 - 13 53 Recht der Unterhaltssicherung und des Arbeitsplatzschutzes
 - 13 60 Dienstrecht des Zivilschutzes
 - 13 70 Wiedergutmachungsrecht, Streitigkeiten nach dem Gesetz zu Artikel 131 Grundgesetz sowie über die Nachversicherung nach § 99 des Allgemeinen Kriegsfolgesgesetzes und nach Artikel 6 §§ 18 ff. FANG
 - 13 71 Härtefonds für nichtjüdische Verfolgte des NS Regimes
 - 13 80 Personalvertretungsrecht
 - 13 81 Personalvertretungsrecht des Bundes
 - 13 82 Personalvertretungsrecht der Länder
 - 13 90 Recht der Richterververtretungen

- 14 00 Disziplinarrecht / Berufsgerichtliche Verfahren
 - 14 10 Disziplinarrecht der Bundesbeamten
 - 14 20 Disziplinarrecht der Landesbeamten
 - 14 30 Berufsgerichtliche Verfahren soweit diese am Verwaltungsgericht bearbeitet werden (s. a. Nr. 04 60)
- 15 00 Sozialrecht (ohne Sozialhilfe), Jugendschutzrecht, Kindergartenrecht, Kriegsfolgenrecht
 - 15 10 Wohngeldrecht
 - 15 20 Sozialrecht (ohne Sozialhilfe)
 - 15 21 Schwerbehindertenrecht
 - 15 22 Kriegsofferfürsorgerecht
 - 15 23 Kinder- und Jugendhilfe- sowie Jugendförderungsrecht
 - 15 24 Ausbildungs- und Studienförderungsrecht
 - 15 25 Unterhaltsvorschussrecht
 - 15 26 Heizkostenzuschussrecht
 - 15 27 Sozialrecht nach landesrechtlichen Vorschriften
 - 15 28 Jugendarbeits- und Mutterschutzrecht
 - 15 30 Gesetz zur Verbesserung der betrieblichen Altersversorgung
 - 15 40 Jugendschutzrecht
 - 15 50 Kindergartenrecht, Heimrecht
 - 15 60 Kriegsfolgenrecht
 - 15 61 Lastenausgleichsrecht
 - 15 62 Häftlingshilferecht, Heimkehrrecht und Kriegsgefangenenentschädigungsrecht
 - 15 63 Flüchtlings- und Vertriebenenrecht
 - 15 64 Requisitions- und Besatzungsschädenrecht
- 16 00 Sozialhilfe (Altverfahren seit 1. Januar 05)
 - 16 10 Sozialhilferecht (einschl. Grundsicherung und Verfahren zu pauschalitem Wohngeld)
 - 16 20 Sonstige am 1. Januar 2005 übergegangene Bereiche
- 17 00 Sonstiges
 - 17 10 Justizverwaltungsrecht
 - 17 20 Archivrecht
 - 17 30 Verfahren nach dem Informationsfreiheitsgesetz (IFG)